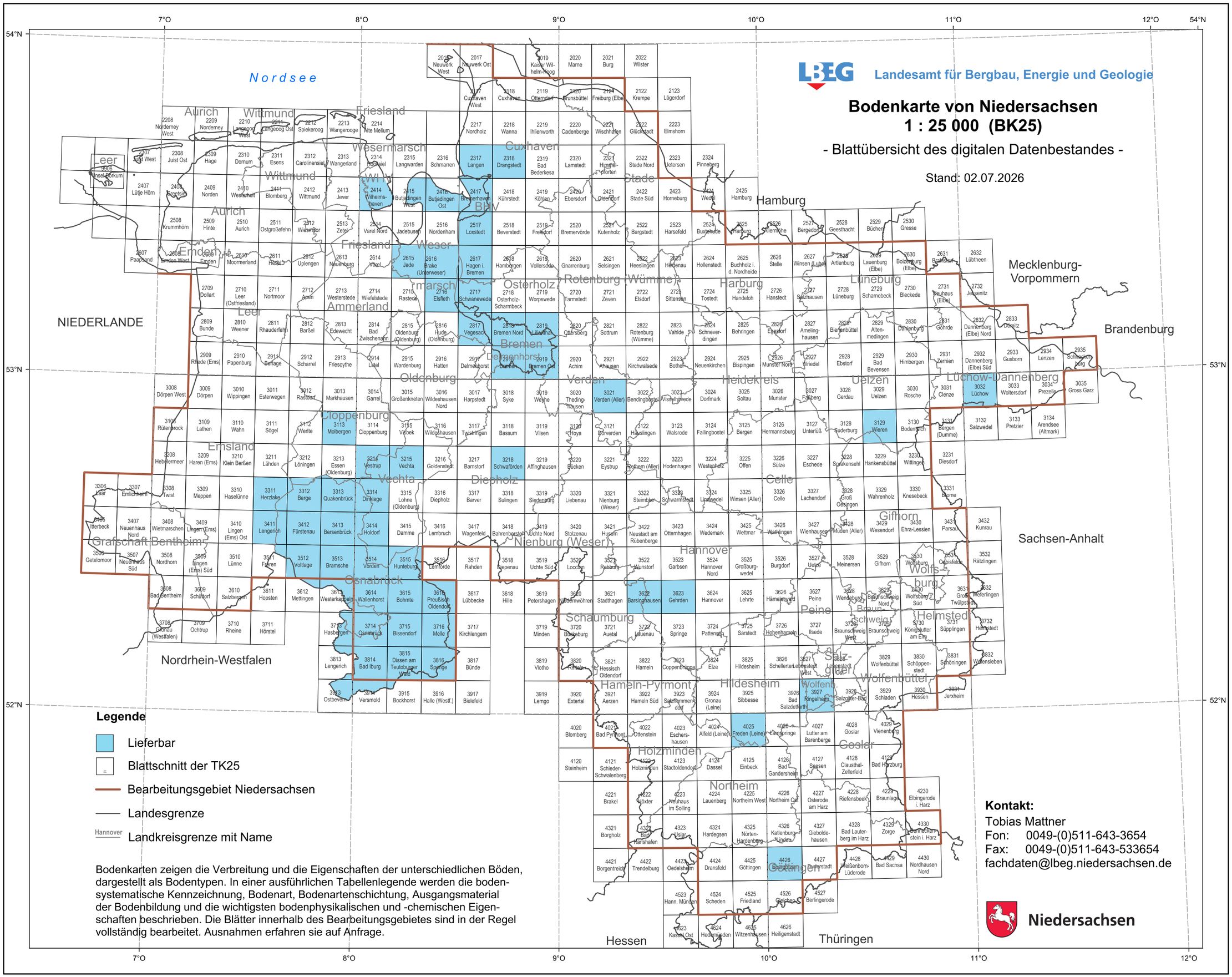

Landesamt für Bergbau, Energie und Geologie
Bodenkarte von Niedersachsen
1 : 25 000 (BK25)
- Blattübersicht des digitalen Datenbestandes -
Stand: 02.07.2026
Nordsee
NIEDERLANDE
Hamburg
Mecklenburg-Vorpommern
Brandenburg
Sachsen-Anhalt
Nordrhein-Westfalen
Hessen
Thüringen
Legende
Lieferbar
Blattschnitt der TK25
Bearbeitungsgebiet Niedersachsen
Landesgrenze
Hannover
Landkreisgrenze mit Name
Bodenkarten zeigen die Verbreitung und die Eigenschaften der unterschiedlichen Böden, dargestellt als Bodentypen. In einer ausführlichen Tabellenlegende werden die bodensystematische Kennzeichnung, Bodenart, Bodenartenschichtung, Ausgangsmaterial der Bodenbildung und die wichtigsten bodenphysikalischen und -chemischen Eigenschaften beschrieben. Die Blätter innerhalb des Bearbeitungsgebietes sind in der Regel vollständig bearbeitet. Ausnahmen erfahren sie auf Anfrage.
Kontakt:
Tobias Mattner
Fon: 0049-(0)511-643-3654
Fax: 0049-(0)511-643-533654
fachdaten@lbeg.niedersachsen.de
Niedersachsen