

GWL
(Gasanbindung Wilhelmshaven – Leer)

EWEnetz

Antragsunterlagen zum Planfeststellungsverfahren, Teil C, Unterlage 20.2: Fachgutachten Bodenschutz

Bodenartenwechsel und Sulfatsäure			Maßstab 1 : 25.000	Anlage C 20.2.5	
	Datum	Name	DokNr.: GWL-GE-BSG-IL-0010-2025-00	DIN A3	Blatt 01
Bearb.	08.12.2022	Ernst			
Gepr.	09.12.2022	Moschner			
Freig.	09.12.2022	Soppa			
Stand	05.12.2022				

0250500m

Ing.- und Planungsbüro
LANGE GmbH & Co. KG

Carl-Peschken-Str. 12
47441 Moers
Tel.: +49 2841 7905 - 0
Fax: +49 2841 7905 - 55
Email: info@lange-planung.de
www.lange-planung.de

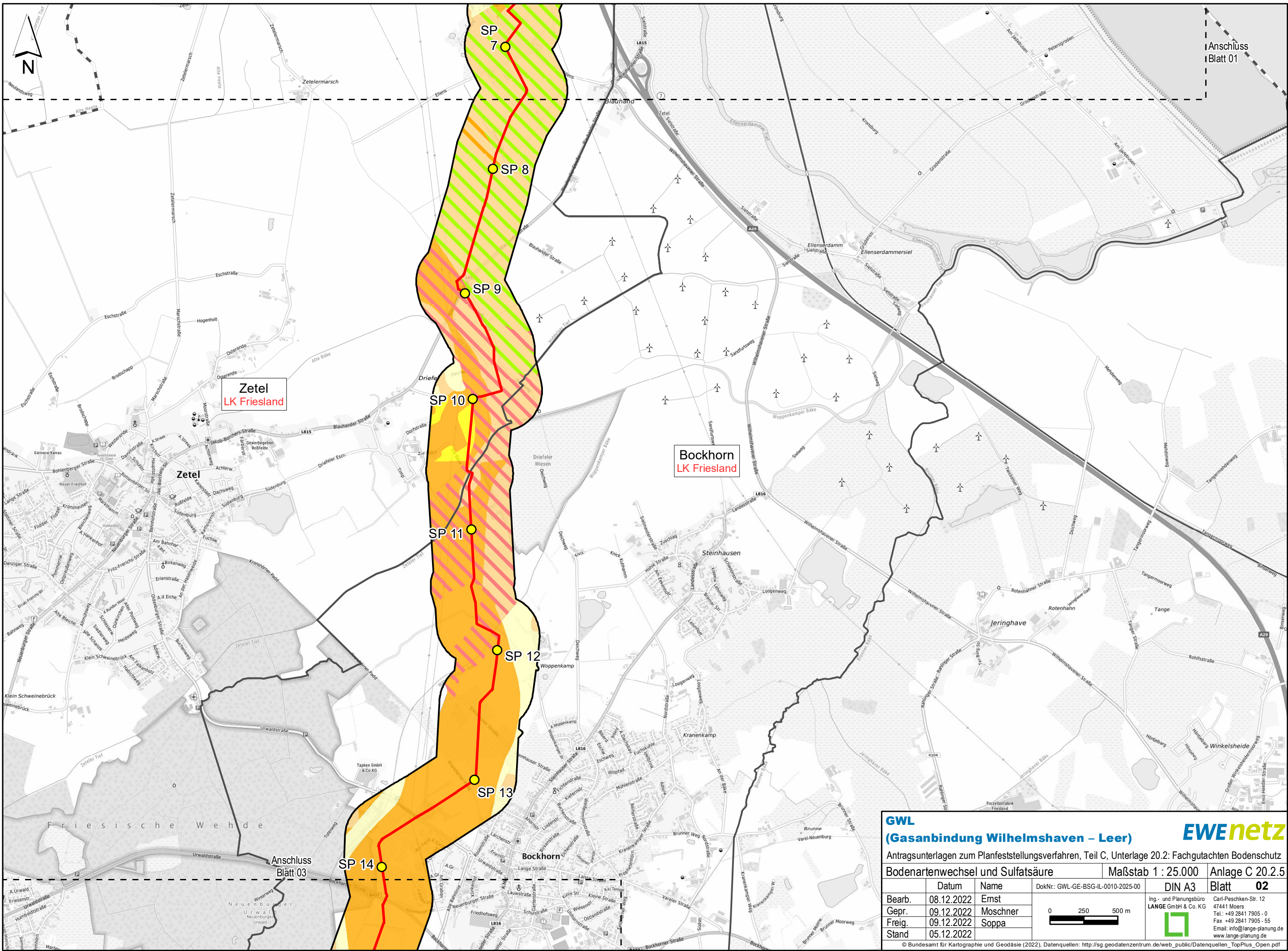

GWL
(Gasanbindung Wilhelmshaven – Leer)

EWEnetz

Antragsunterlagen zum Planfeststellungsverfahren, Teil C, Unterlage 20.2: Fachgutachten Bodenschutz

Bodenartenwechsel und Sulfatsäure

Maßstab 1 : 25.000

Anlage C 20.2.5

	Datum	Name	DokNr.: GWL-GE-BSG-IL-0010-2025-00	DIN A3	Blatt 02
Bearb.	08.12.2022	Ernst			
Gepr.	09.12.2022	Moschner			
Freig.	09.12.2022	Soppa			
Stand	05.12.2022				

0250500m

Ing.- und Planungsbüro
LANGE GmbH & Co. KG



Carl-Peschken-Str. 12
47441 Moers
Tel.: +49 2841 7905 - 0
Fax: +49 2841 7905 - 55
Email: info@lange-planung.de
www.lange-planung.de

© Bundesamt für Kartographie und Geodäsie (2022), Datenquellen: http://sg.geodatenzentrum.de/web_public/Datenquellen_TopPlus_Open.pdf

J:\Arcgis\Projekte\ewew\layout\PFV\TeilC\20_2_FachgutachtenBodenschutz\EWEWI_GWL_PFV_Anlage_C_20_2_FachgutachtenBodenschutz_05_BodenartenwechselSulfatsaeure.mxd

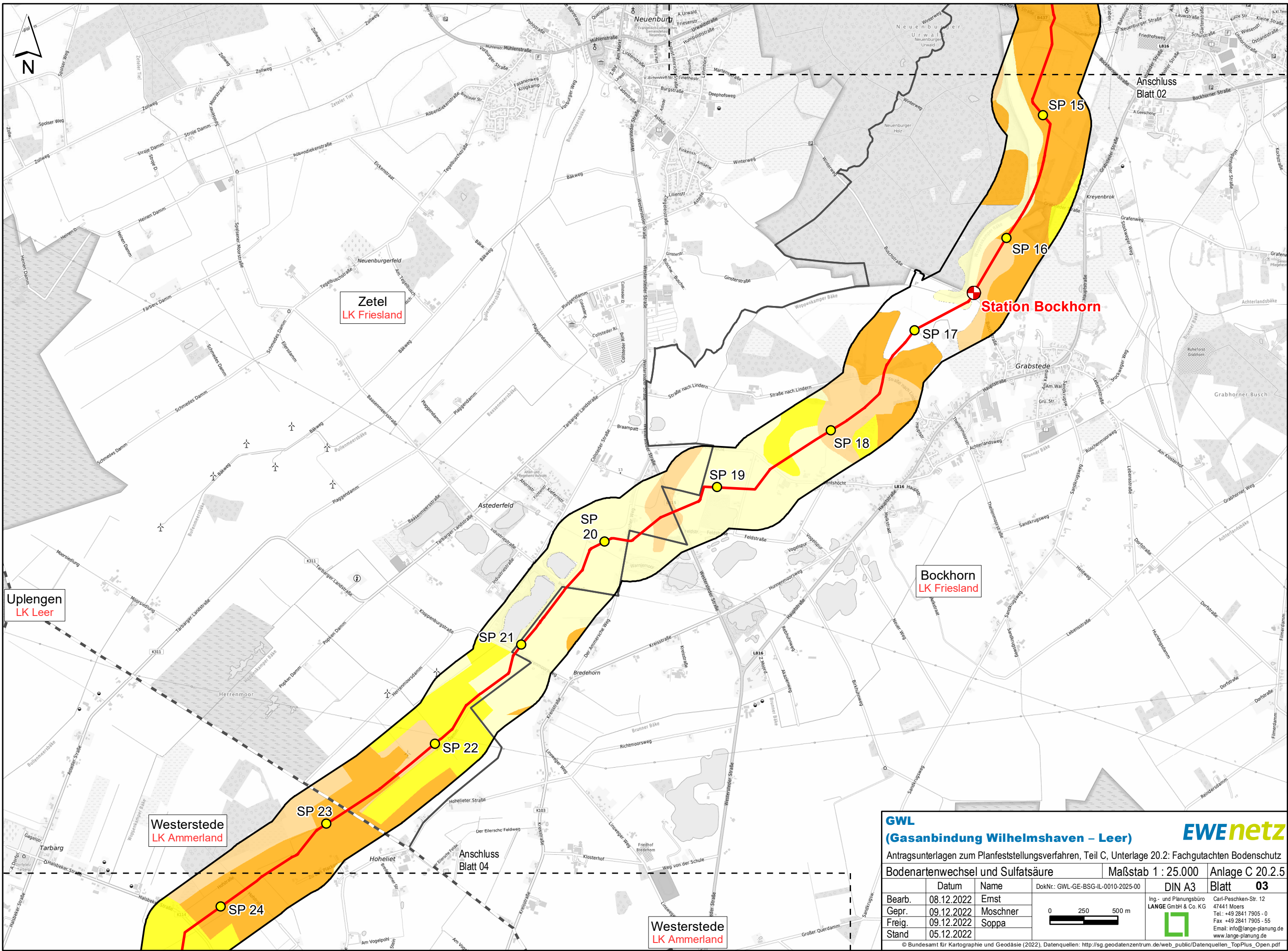

GWL
(Gasanbindung Wilhelmshaven – Leer)

EWEnetz

Antragsunterlagen zum Planfeststellungsverfahren, Teil C, Unterlage 20.2: Fachgutachten Bodenschutz

Bodenartenwechsel und Sulfatsäure		Maßstab 1 : 25.000	Anlage C 20.2.5	
	Datum	Name	DokNr.: GWL-GE-BSG-IL-0010-2025-00	DIN A3
Bearb.	08.12.2022	Ernst		Blatt 03
Gepr.	09.12.2022	Moschner		
Freig.	09.12.2022	Soppa		
Stand	05.12.2022			

Ing.- und Planungsbüro
LANGE GmbH & Co. KG

Carl-Peschken-Str. 12
47441 Moers
Tel.: +49 2841 7905 - 0
Fax: +49 2841 7905 - 55
Email: info@lange-planung.de
www.lange-planung.de

© Bundesamt für Kartographie und Geodäsie (2022), Datenquellen: http://sg.geodatenzentrum.de/web_public/Datenquellen_TopPlus_Open.pdf

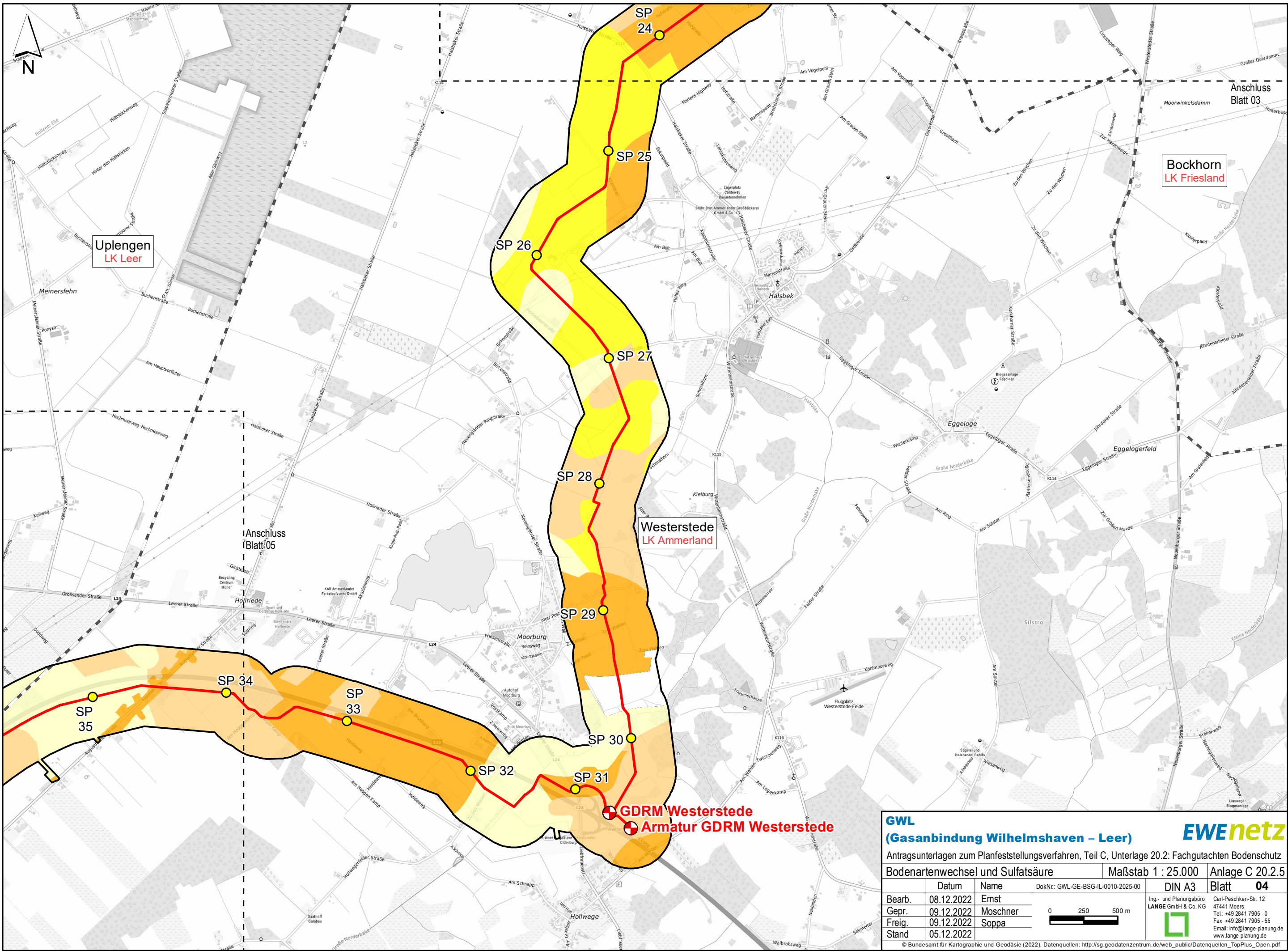

GWL
(Gasanbindung Wilhelmshaven – Leer)

EWEnetz

Antragsunterlagen zum Planfeststellungsverfahren, Teil C, Unterlage 20.2: Fachgutachten Bodenschutz

Bodenartenwechsel und Sulfatsäure Maßstab 1 : 25.000 Anlage C 20.2.5

	Datum	Name	DokNr.: GWL-GE-BSG-IL-0010-2025-00	DIN A3	Blatt 04
Bearb.	08.12.2022	Ernst			
Gepr.	09.12.2022	Moschner			
Freig.	09.12.2022	Soppa			
Stand	05.12.2022				

0 250 500 m

Ing.- und Planungsbüro
LANGE GmbH & Co. KG
Carl-Peschken-Str. 12
47441 Moers
Tel.: +49 2841 7905 - 0
Fax: +49 2841 7905 - 55
Email: info@lange-planung.de
www.lange-planung.de

© Bundesamt für Kartographie und Geodäsie (2022), Datenquellen: http://sg.geodatenzentrum.de/web_public/Datenquellen_TopPlus_Open.pdf

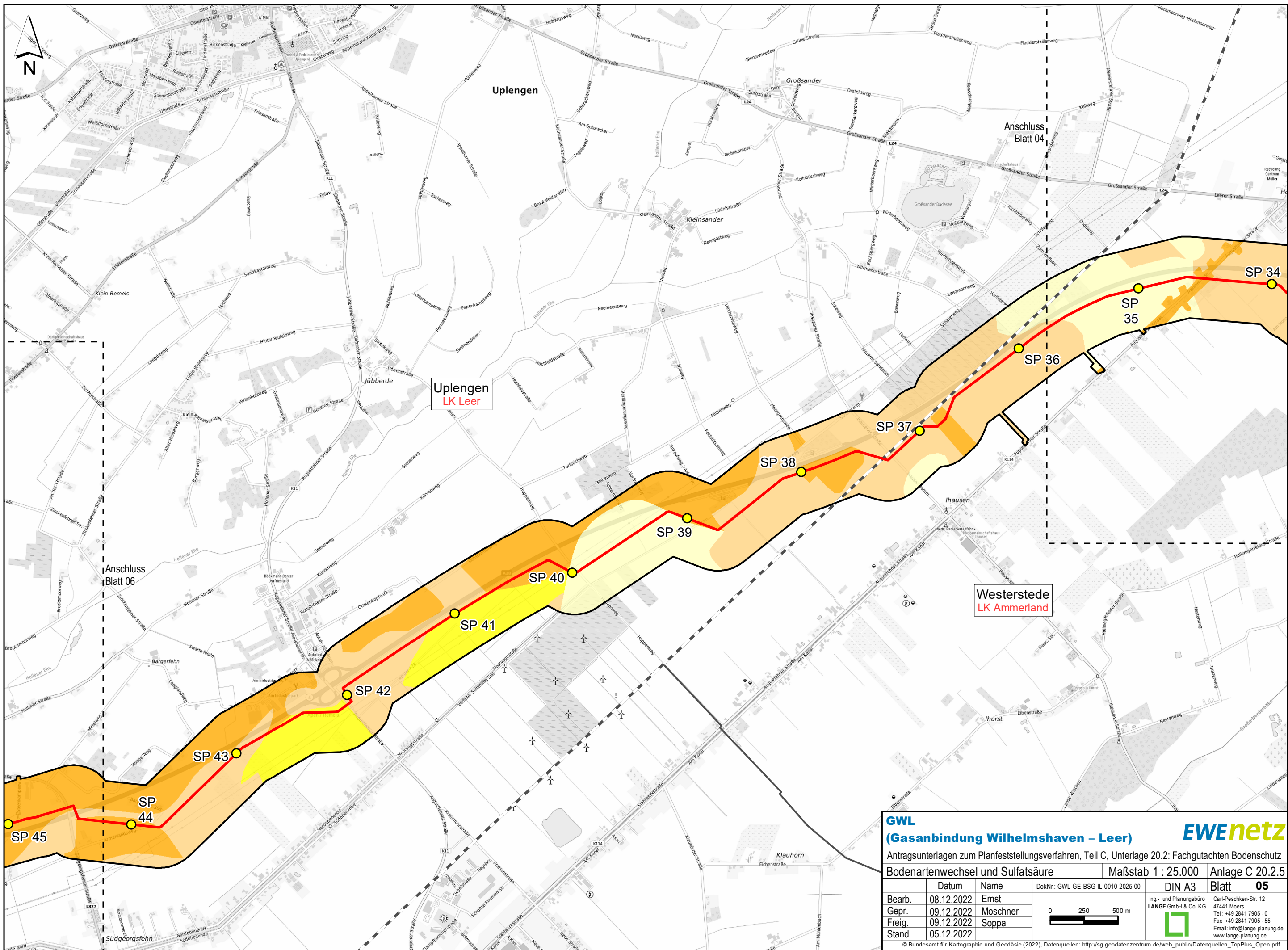

GWL
(Gasanbindung Wilhelmshaven – Leer)

EWEnetz

Antragsunterlagen zum Planfeststellungsverfahren, Teil C, Unterlage 20.2: Fachgutachten Bodenschutz

Bodenartenwechsel und Sulfatsäure

Maßstab 1 : 25.000

Anlage C 20.2.5

	Datum	Name	DokNr.: GWL-GE-BSG-IL-0010-2025-00	DIN A3	Blatt
Bearb.	08.12.2022	Ernst			05
Gepr.	09.12.2022	Moschner			
Freig.	09.12.2022	Soppa			
Stand	05.12.2022				

0250500 m

Ing.- und Planungsbüro
LANGE GmbH & Co. KG

Carl-Peschken-Str. 12
47441 Moers
Tel.: +49 2841 7905 - 0
Fax: +49 2841 7905 - 55
Email: info@lange-planung.de
www.lange-planung.de

© Bundesamt für Kartographie und Geodäsie (2022), Datenquellen: http://sg.geodatenzentrum.de/web_public/Datenquellen_TopPlus_Open.pdf

J:\Arcgis\Projekte\ewewi\layout\PFV\TeilC\20_2_FachgutachtenBodenschutz\EWEWI_GWL_PfV_Anlage_C_20_2_FachgutachtenBodenschutz_05_BodenartenwechselSulfatsaeure.mxd

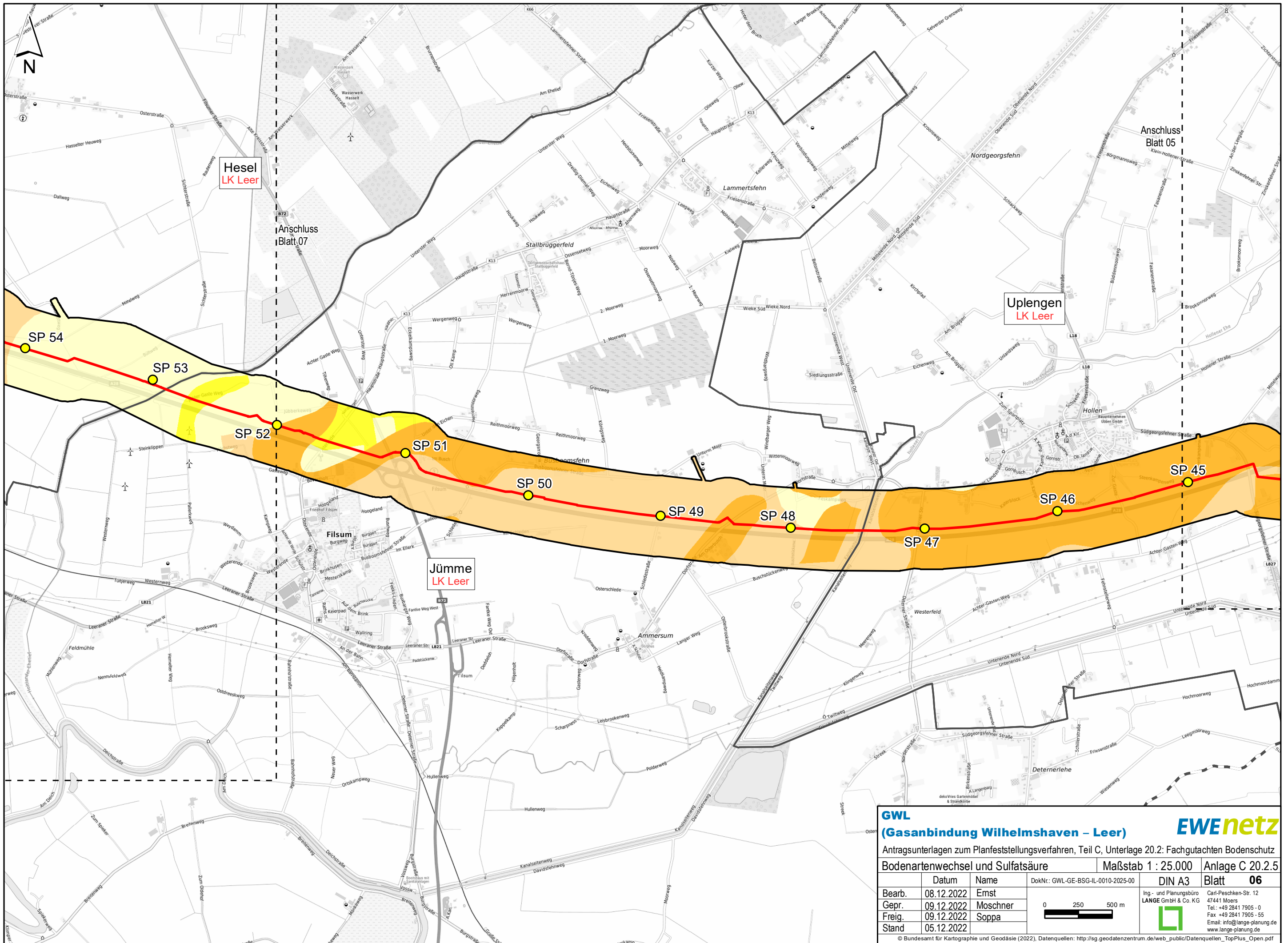

GWL
(Gasanbindung Wilhelmshaven – Leer)

EWEnetz

Antragsunterlagen zum Planfeststellungsverfahren, Teil C, Unterlage 20.2: Fachgutachten Bodenschutz

Bodenartenwechsel und Sulfatsäure

Maßstab 1 : 25.000

Anlage C 20.2.5

	Datum	Name	DokNr.: GWL-GE-BSG-IL-0010-2025-00	DIN A3	Blatt
Bearb.	08.12.2022	Ernst			06
Gepr.	09.12.2022	Moschner			
Freig.	09.12.2022	Soppa			
Stand	05.12.2022				

0250500 m

Ing. - und Planungsbüro
LANGE GmbH & Co. KG

Carl-Peschken-Str. 12
47441 Moers
Tel.: +49 2841 7905 - 0
Fax: +49 2841 7905 - 55
Email: info@lange-planung.de
www.lange-planung.de

© Bundesamt für Kartographie und Geodäsie (2022), Datenquellen: http://sg.geodatenzentrum.de/web_public/Datenquellen_TopPlus_Open.pdf

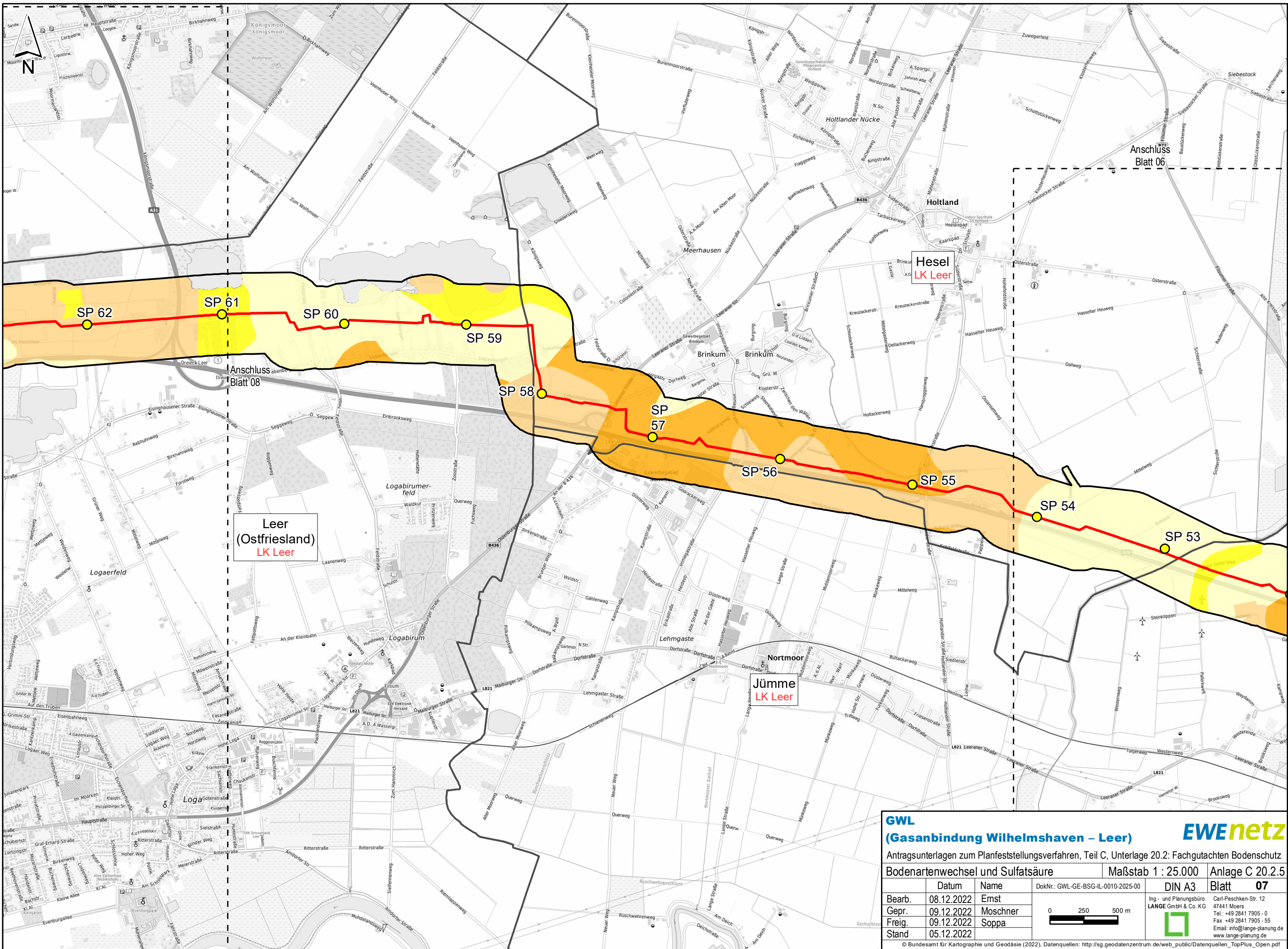

GWL
(Gasanbindung Wilhelmshaven – Leer)

EWEnetz

Antragsunterlagen zum Planfeststellungsverfahren, Teil C, Unterlage 20.2: Fachgutachten Bodenschutz

Bodenartenwechsel und Sulfatsäure

Maßstab 1 : 25.000

Anlage C 20.2.5

	Datum	Name	DokNr.: GWL-GE-BSG-IL-0010-2025-00	DIN A3	Blatt
Bearb.	08.12.2022	Ernst			07
Gepr.	09.12.2022	Moschner			
Freig.	09.12.2022	Soppa			
Stand	05.12.2022				

0250500 m

Ing.- und Planungsbüro
LANGE GmbH & Co. KG
Carl-Peschken-Str. 12
47441 Moers
Tel.: +49 2841 7905 - 0
Fax: +49 2841 7905 - 55
Email: info@lange-planung.de
www.lange-planung.de

© Bundesamt für Kartographie und Geodäsie (2022), Datenquellen: http://sg.geodatenzentrum.de/web_public/Datenquellen_TopPlus_Open.pdf

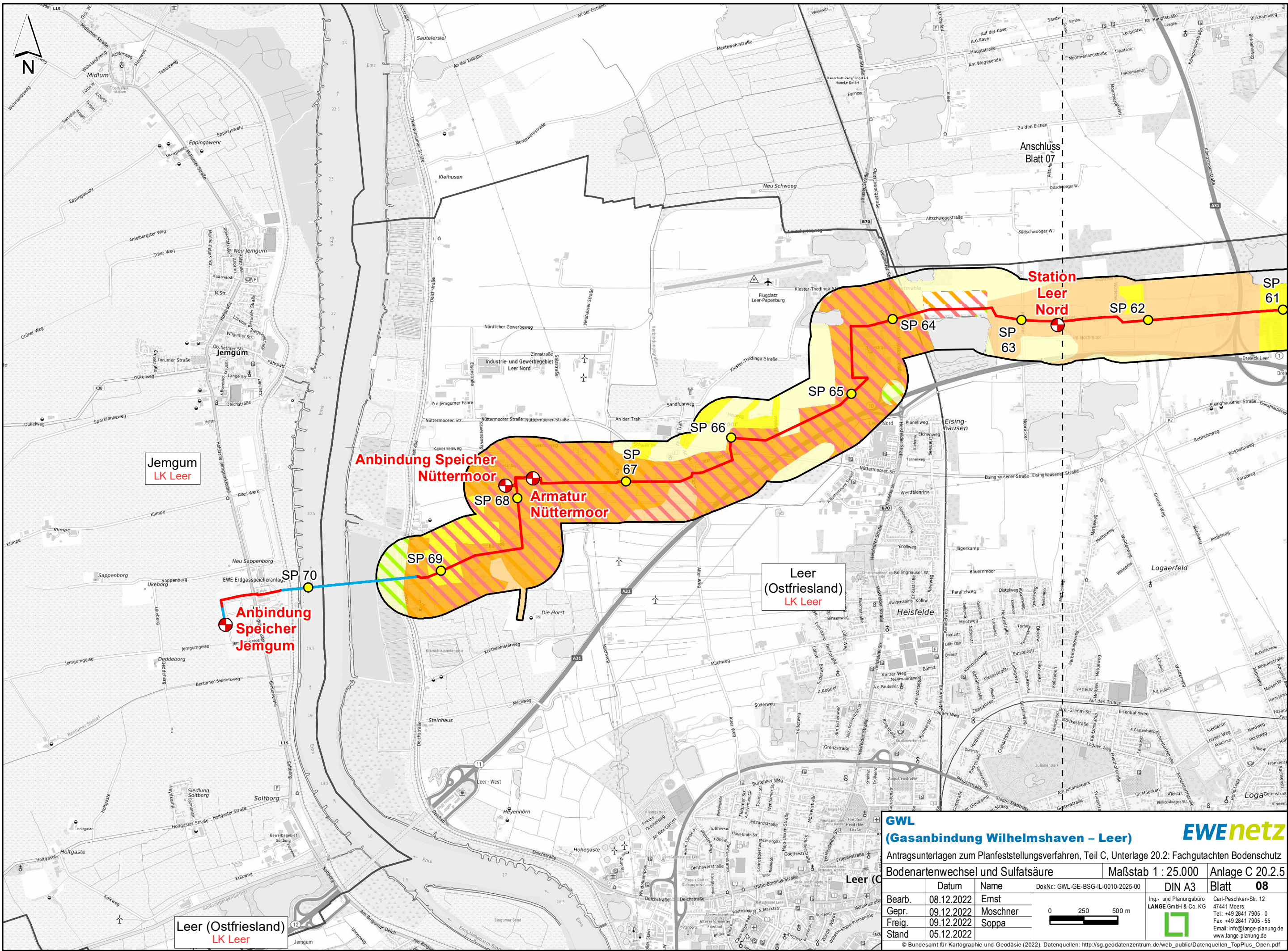

GWL
(Gasanbindung Wilhelmshaven – Leer)

EWEnetz

Antragsunterlagen zum Planfeststellungsverfahren, Teil C, Unterlage 20.2: Fachgutachten Bodenschutz

Bodenartenwechsel und Sulfatsäure		Maßstab 1 : 25.000		Anlage C 20.2.5	
Bearb.	08.12.2022	Ernst	DokNr.: GWL-GE-BSG-IL-0010-2025-00	DIN A3	Blatt 08
Gepr.	09.12.2022	Moschner	Ing.- und Planungsbüro LANGE GmbH & Co. KG Carl-Peschken-Str. 12 47441 Moers Tel.: +49 2841 7905 - 0 Fax: +49 2841 7905 - 55 Email: info@lange-planung.de www.lange-planung.de		
Freig.	09.12.2022	Soppa			
Stand	05.12.2022				

© Bundesamt für Kartographie und Geodäsie (2022), Datenquellen: http://sg.geodatenzentrum.de/web_public/Datenquellen_TopPlus_Open.pdf