

GWL
(Gasanbindung Wilhelmshaven – Leer)

EWEnetz

Antragsunterlagen zum Planfeststellungsverfahren, Teil C, Unterlage 20.2: Fachgutachten Bodenschutz

Erosion

Maßstab 1 : 25.000

Anlage C 20.2.6

	Datum	Name	DokNr.: GWL-GE-BSG-IL-0010-2026-00	DIN A3	Blatt 01
Bearb.	08.12.2022	Ernst			
Gepr.	09.12.2022	Moschner			
Freig.	09.12.2022	Soppa			
Stand	05.12.2022				

0250500 m

Ing.- und Planungsbüro
LANGE GmbH & Co. KG

Carl-Peschken-Str. 12
47441 Moers
Tel.: +49 2841 7905 - 0
Fax: +49 2841 7905 - 55
Email: info@lange-planung.de
www.lange-planung.de

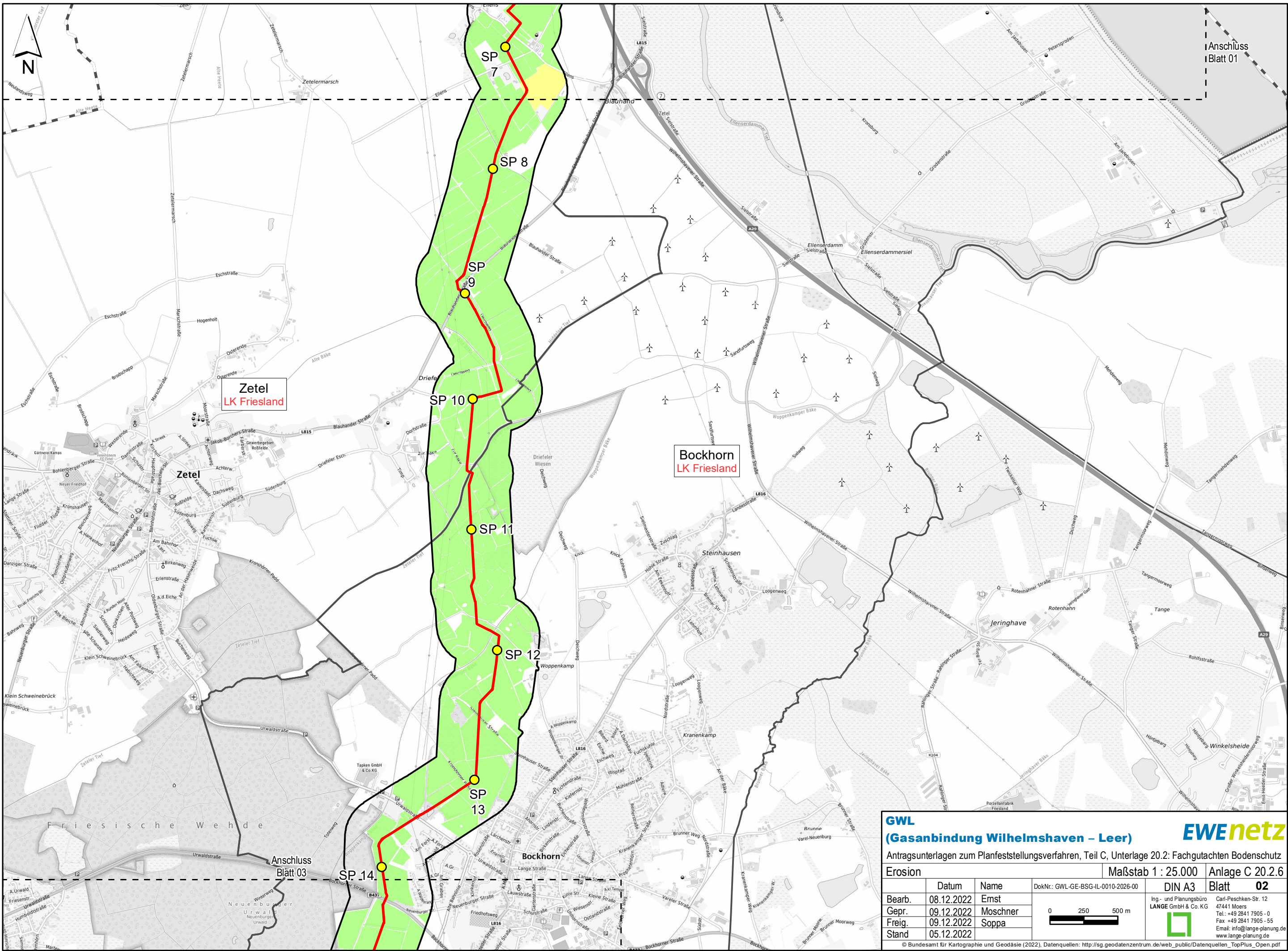

GWL
(Gasanbindung Wilhelmshaven – Leer)

EWEnetz

Antragsunterlagen zum Planfeststellungsverfahren, Teil C, Unterlage 20.2: Fachgutachten Bodenschutz

Erosion

Maßstab 1 : 25.000

Anlage C 20.2.6

	Datum	Name	DokNr.: GWL-GE-BSG-IL-0010-2026-00	DIN A3	Blatt
Bearb.	08.12.2022	Ernst			02
Gepr.	09.12.2022	Moschner			
Freig.	09.12.2022	Soppa			
Stand	05.12.2022				

0250500 m

Ing.- und Planungsbüro
LANGE GmbH & Co. KG

Carl-Peschken-Str. 12
47441 Moers
Tel.: +49 2841 7905 - 0
Fax: +49 2841 7905 - 55
Email: info@lange-planung.de
www.lange-planung.de

© Bundesamt für Kartographie und Geodäsie (2022), Datenquellen: http://sg.geodatenzentrum.de/web_public/Datenquellen_TopPlus_Open.pdf

J:\Argis\Projekte\ewew\layout\PFV\TeilC\20_2_FachgutachtenBodenschutz\EWEL_GWL_PFV_Anlage_C_20_2_FachgutachtenBodenschutz_06_Erosion.mxd

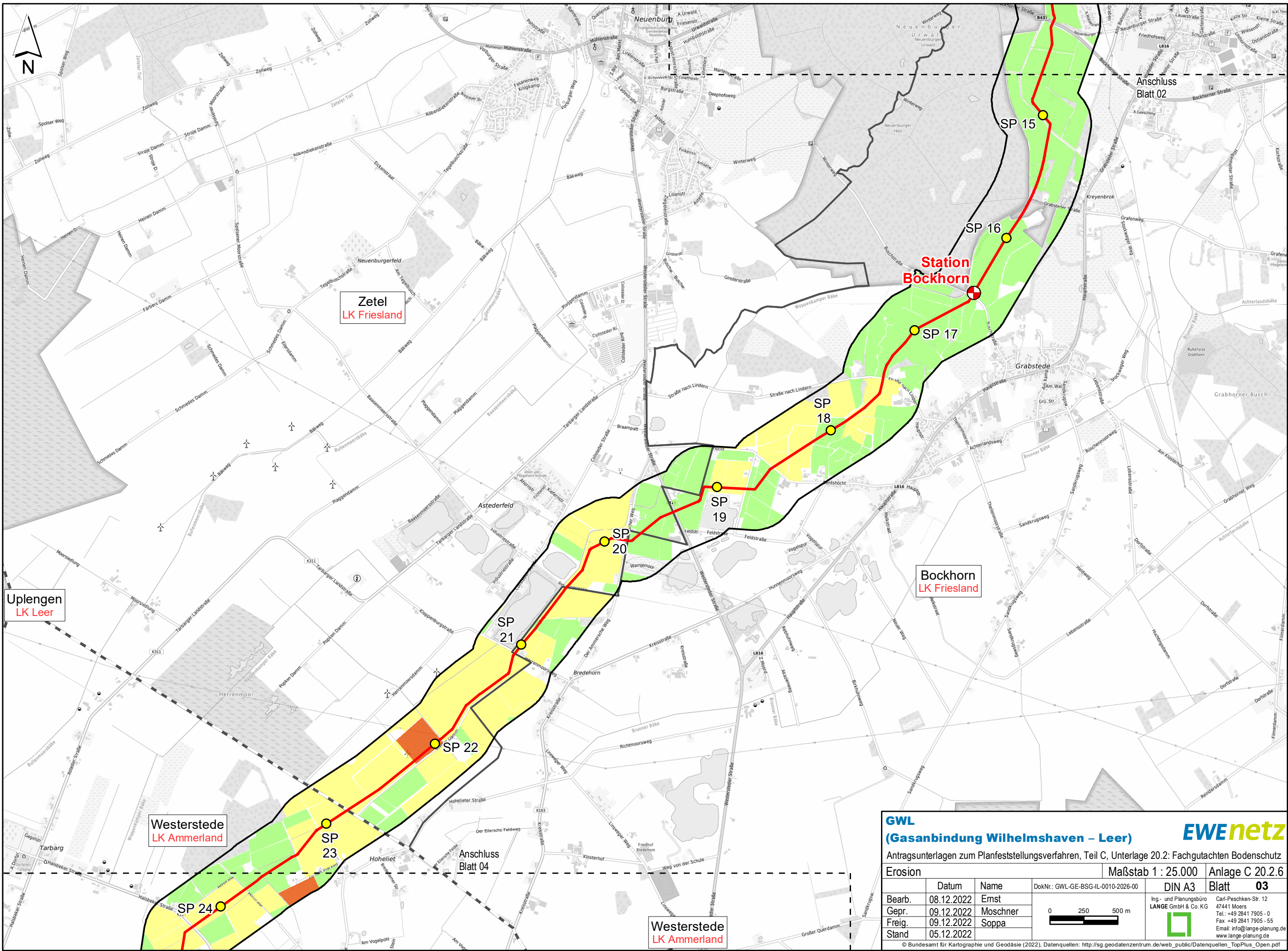

GWL
(Gasanbindung Wilhelmshaven – Leer)

EWEnetz

Antragsunterlagen zum Planfeststellungsverfahren, Teil C, Unterlage 20.2: Fachgutachten Bodenschutz

Erosion		Maßstab 1 : 25.000		Anlage C 20.2.6	
	Datum	Name	DokNr.: GWL-GE-BSG-IL-0010-2026-00	DIN A3	Blatt 03
Bearb.	08.12.2022	Ernst			
Gepr.	09.12.2022	Moschner			
Freig.	09.12.2022	Soppa			
Stand	05.12.2022				

Ing.- und Planungsbüro
LANGE GmbH & Co. KG

Carl-Peschken-Str. 12
47441 Moers
Tel.: +49 2841 7905 - 0
Fax: +49 2841 7905 - 55
Email: info@lange-planung.de
www.lange-planung.de

© Bundesamt für Kartographie und Geodäsie (2022), Datenquellen: http://sg.geodatenzentrum.de/web_public/Datenquellen_TopPlus_Open.pdf

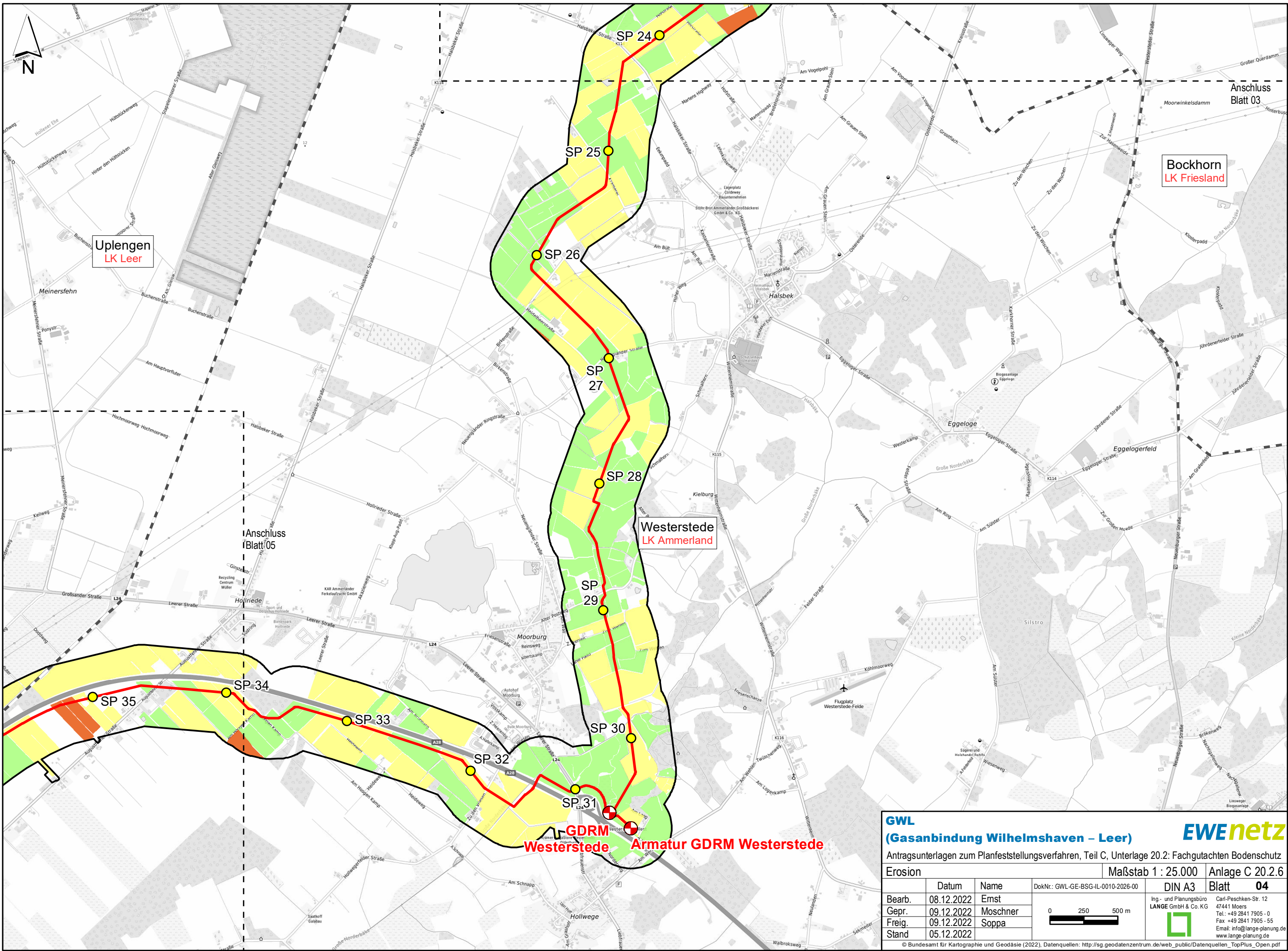

GWL
(Gasanbindung Wilhelmshaven – Leer)

EWEnetz

Antragsunterlagen zum Planfeststellungsverfahren, Teil C, Unterlage 20.2: Fachgutachten Bodenschutz

Erosion		Maßstab 1 : 25.000		Anlage C 20.2.6	
Bearb.	Datum	Name	DokNr.: GWL-GE-BSG-IL-0010-2026-00	DIN A3	Blatt 04
Gepr.	08.12.2022	Ernst			Ing.- und Planungsbüro LANGE GmbH & Co. KG Carl-Peschken-Str. 12 47441 Moers Tel.: +49 2841 7905 - 0 Fax: +49 2841 7905 - 55 Email: info@lange-planung.de www.lange-planung.de
Freig.	09.12.2022	Moschner			
Stand	09.12.2022	Soppa			
			© Bundesamt für Kartographie und Geodäsie (2022), Datenquellen: http://sg.geodatenzentrum.de/web_public/Datenquellen_TopPlus_Open.pdf		

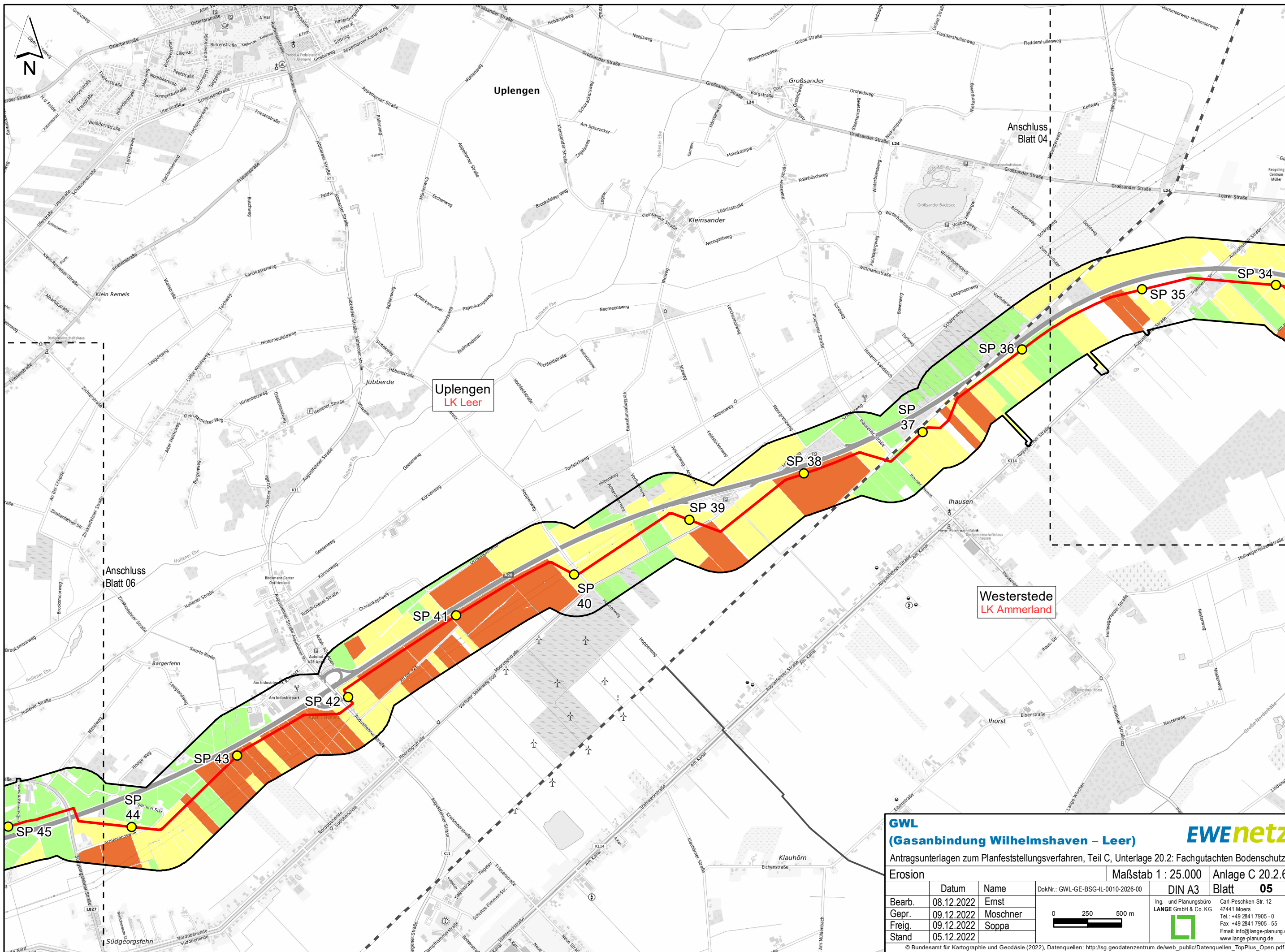

GWL
(Gasanbindung Wilhelmshaven – Leer)

EWEnetz

Antragsunterlagen zum Planfeststellungsverfahren, Teil C, Unterlage 20.2: Fachgutachten Bodenschutz

Erosion

Maßstab 1 : 25.000

Anlage C 20.2.6

Bearb.	08.12.2022	Ernst	<div>DokNr.: GWL-GE-BSG-IL-0010-2026-00</div> <div>DIN A3</div> <div>Blatt 05</div>
Gepr.	09.12.2022	Moschner	
Freig.	09.12.2022	Soppa	
Stand	05.12.2022		

0250500 m

Ing.- und Planungsbüro
LANGE GmbH & Co. KG

Carl-Peschken-Str. 12
47441 Moers
Tel.: +49 2841 7905 - 0
Fax: +49 2841 7905 - 55
Email: info@lange-planung.de
www.lange-planung.de

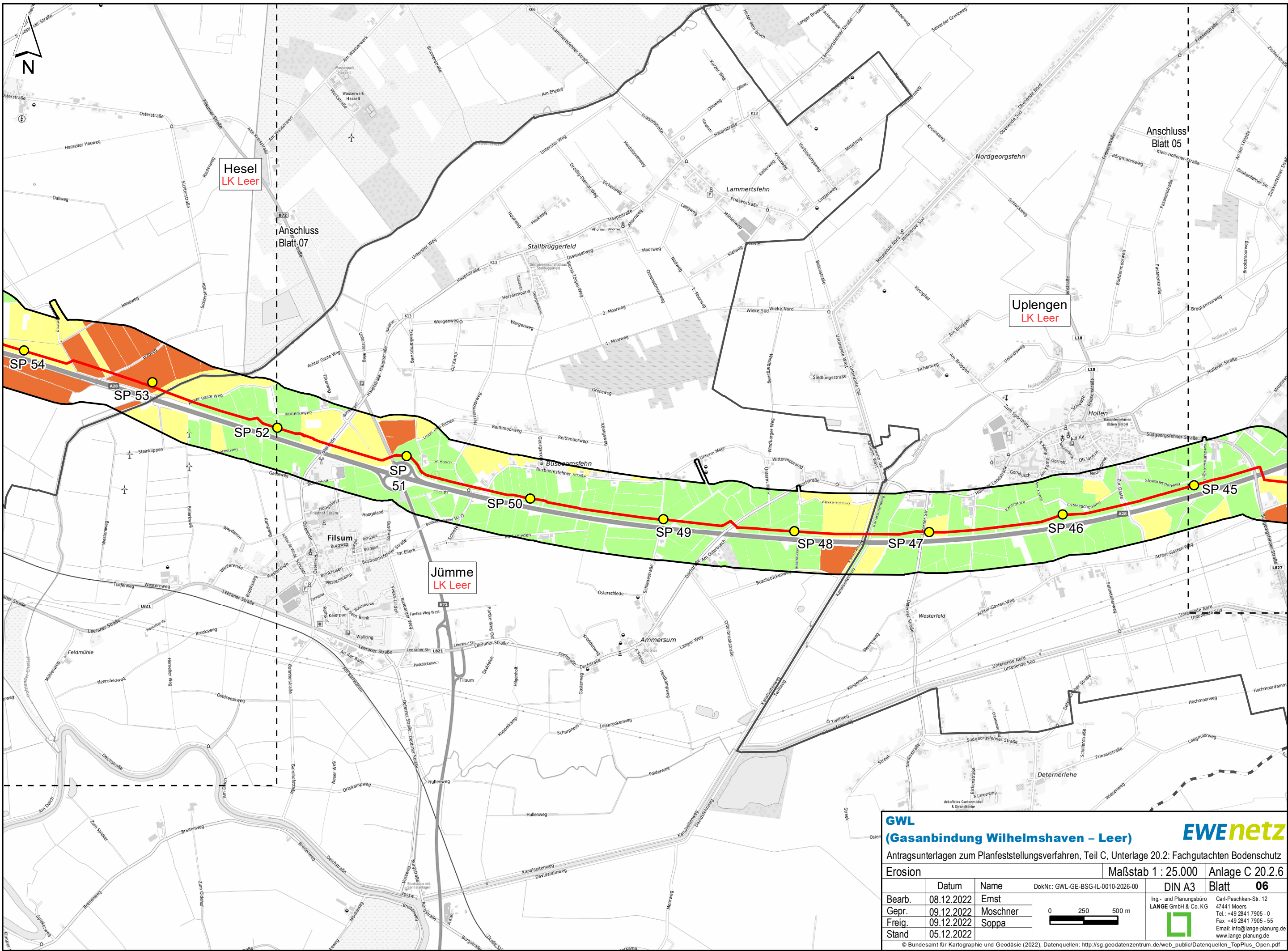

GWL
(Gaseinbindung Wilhelmshaven – Leer)

EWEnetz

Antragsunterlagen zum Planfeststellungsverfahren, Teil C, Unterlage 20.2: Fachgutachten Bodenschutz

Erosion

Maßstab 1 : 25.000

Anlage C 20.2.6

Bearb.	08.12.2022	Ernst	DokNr.: GWL-GE-BSG-IL-0010-2026-00	DIN A3	Blatt 06
Gepr.	09.12.2022	Moschner			
Freig.	09.12.2022	Soppa			
Stand	05.12.2022				

0250500 m

Ing.- und Planungsbüro
LANGE GmbH & Co. KG
Carl-Peschken-Str. 12
47441 Moers
Tel.: +49 2841 7905 - 0
Fax: +49 2841 7905 - 55
Email: info@lange-planung.de
www.lange-planung.de

© Bundesamt für Kartographie und Geodäsie (2022), Datenquellen: http://sg.geodatenzentrum.de/web_public/Datenquellen_TopPlus_Open.pdf

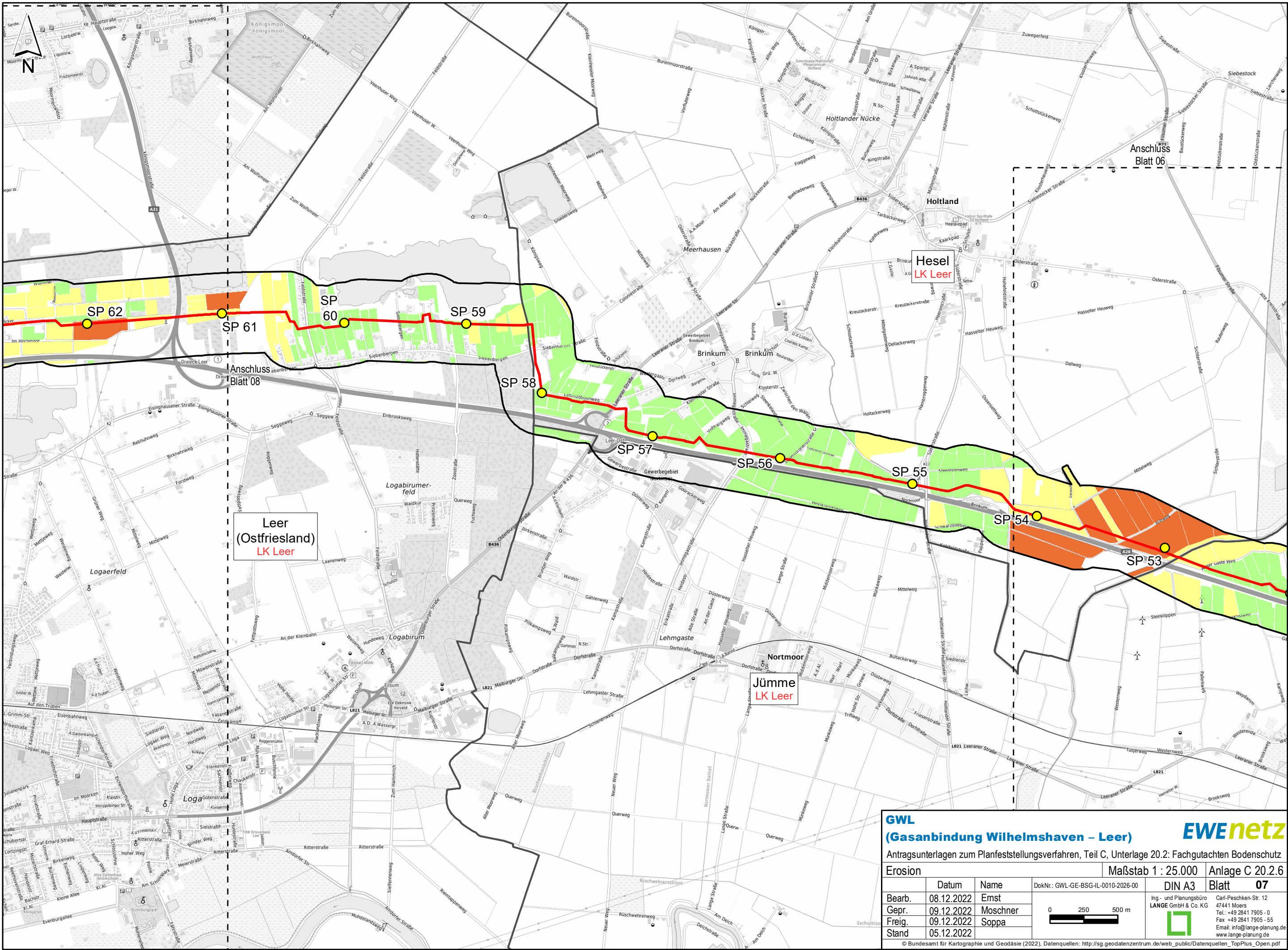

GWL
(Gasanbindung Wilhelmshaven – Leer)

EWEnetz

Antragsunterlagen zum Planfeststellungsverfahren, Teil C, Unterlage 20.2: Fachgutachten Bodenschutz

Erosion

Maßstab 1 : 25.000

Anlage C 20.2.6

Bearb.	Datum	Name	DokNr.: GWL-GE-BSG-IL-0010-2026-00	DIN A3	Blatt
Gepr.	08.12.2022	Ernst			07
Freig.	09.12.2022	Moschner			
Stand	09.12.2022	Soppa			

0 250 500 m

Ing.- und Planungsbüro
LANGE GmbH & Co. KG
Carl-Peschken-Str. 12
47441 Moers
Tel.: +49 2841 7905 - 0
Fax: +49 2841 7905 - 55
Email: info@lange-planung.de
www.lange-planung.de

© Bundesamt für Kartographie und Geodäsie (2022), Datenquellen: http://sg.geodatenzentrum.de/web_public/Datenquellen_TopPlus_Open.pdf

J:\Arcgis\Projekte\ewew\layout\PFV\TeilC\20_2_FachgutachtenBodenschutz\EWEL_GWL_PFV_Anlage_C_20_2_FachgutachtenBodenschutz_06_Erosion.mxd

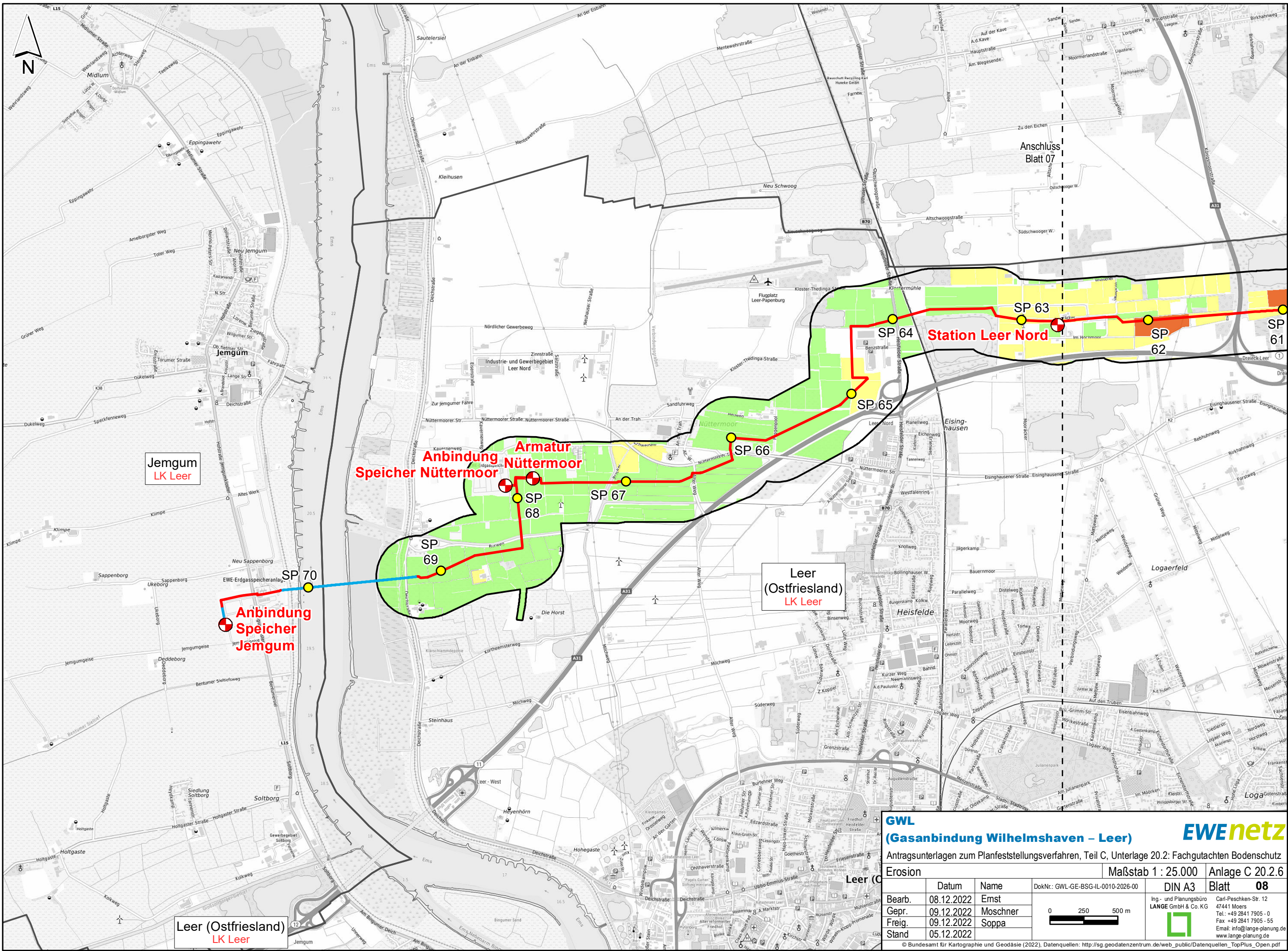

GWL
(Gasanbindung Wilhelmshaven – Leer)

EWEnetz

Antragsunterlagen zum Planfeststellungsverfahren, Teil C, Unterlage 20.2: Fachgutachten Bodenschutz

Erosion		Maßstab 1 : 25.000		Anlage C 20.2.6	
Bearb.	08.12.2022	Name	Ernst	DokNr.: GWL-GE-BSG-IL-0010-2026-00	DIN A3
Gepr.	09.12.2022	Moschner			Blatt 08
Freig.	09.12.2022	Soppa			
Stand	05.12.2022				

0250500 m

Ing.- und Planungsbüro
LANGE GmbH & Co. KG

Carl-Peschken-Str. 12
47441 Moers
Tel.: +49 2841 7905 - 0
Fax: +49 2841 7905 - 55
Email: info@lange-planung.de
www.lange-planung.de

© Bundesamt für Kartographie und Geodäsie (2022), Datenquellen: http://sg.geodatenzentrum.de/web_public/Datenquellen_TopPlus_Open.pdf