

Landkreis Emsland  
Gemeinde Emsbüren  
Gmk. Emsbüren  
Flur 18

Legende:

Rohrlagerplatz (RLP)

geplante Leitung

Arbeitsstreifen

Überfahrt/ Zufahrt

temporäre Flächen für Wasserhaltung  
(kein Oberflächenabtrag, händische Verlegung)

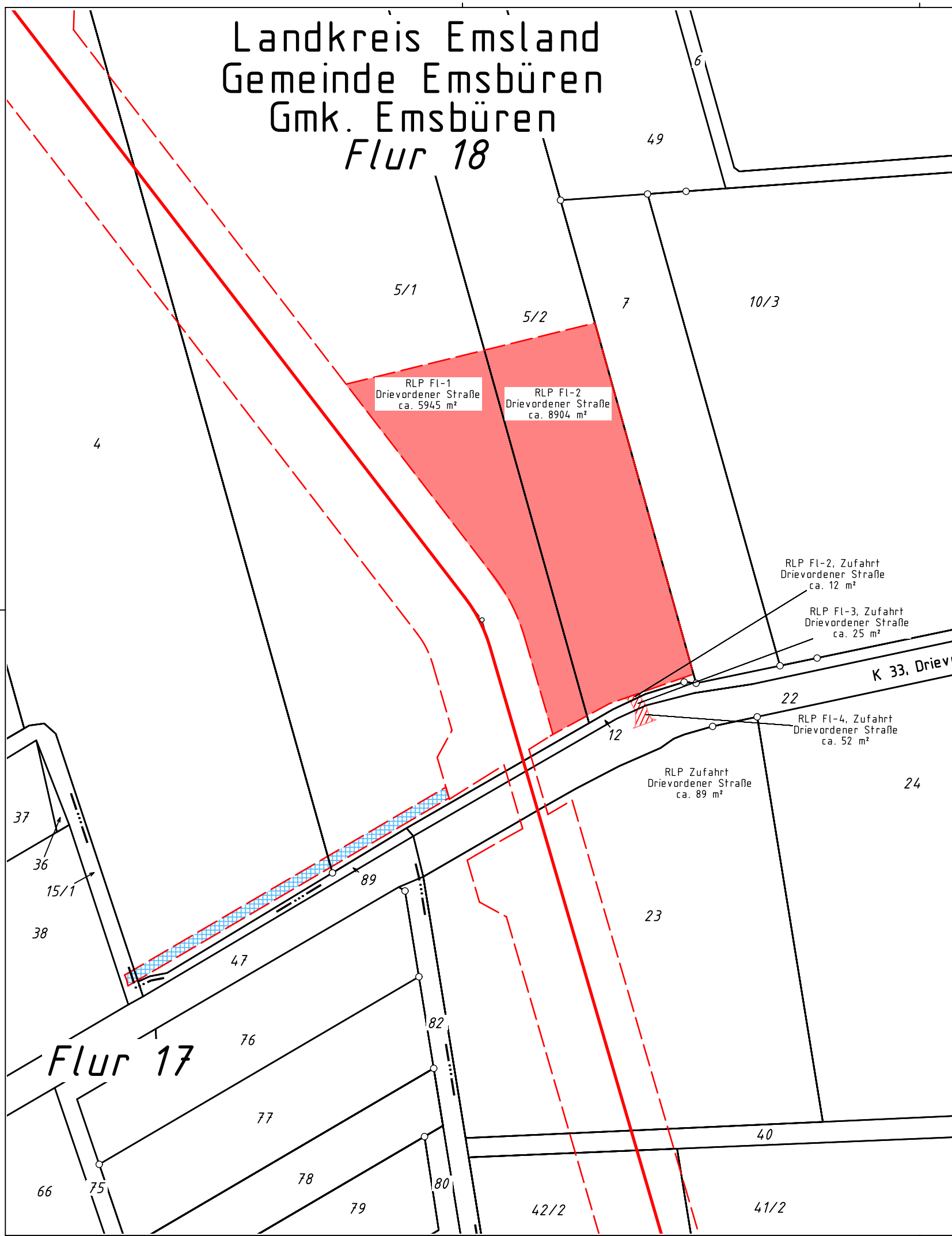
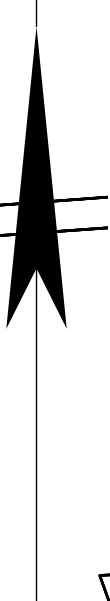

|   |  |                                     |
|---|--|-------------------------------------|
| Leitung: H2ercules Nordsee-Ruhr-Link (NRLIII) / Bunde - Wettringen            |  |                                     |
| Gemarkung: Emsbüren   | Flurstück: 5/1, 5/2, 12, 22                |                                     |
| Gemeinde: Emsbüren  |  |                                     |
| Kreis: Landkreis Emsland  |  |                                     |
| RLP Drievordener Straße<br>ca. 14849 m <sup>2</sup><br>(TR G320, G320A, G321) |  | Proj. Nr.<br>LB - 24066             |
|   |  | Leitungs-Nr.<br>503 000 000         |
| Diesem Plan liegen katasterliche Unterlagen zu Grunde Signaturen nach ZVAUT   |  | Maßstab<br>1 : 2000                 |
|   |  | Revision<br>00                      |
| Prü-<br>fungen  | Plan erstellt: 12.03.2025 PV ANSPERGER mbH | EPSPG 4647                          |
|   | geprüft: 14.03.2025, OGE / TPLP            | freigegeben: 17.03.2025, OGE / TPLT |