

Gemarkung Stapelmoor Flur 18

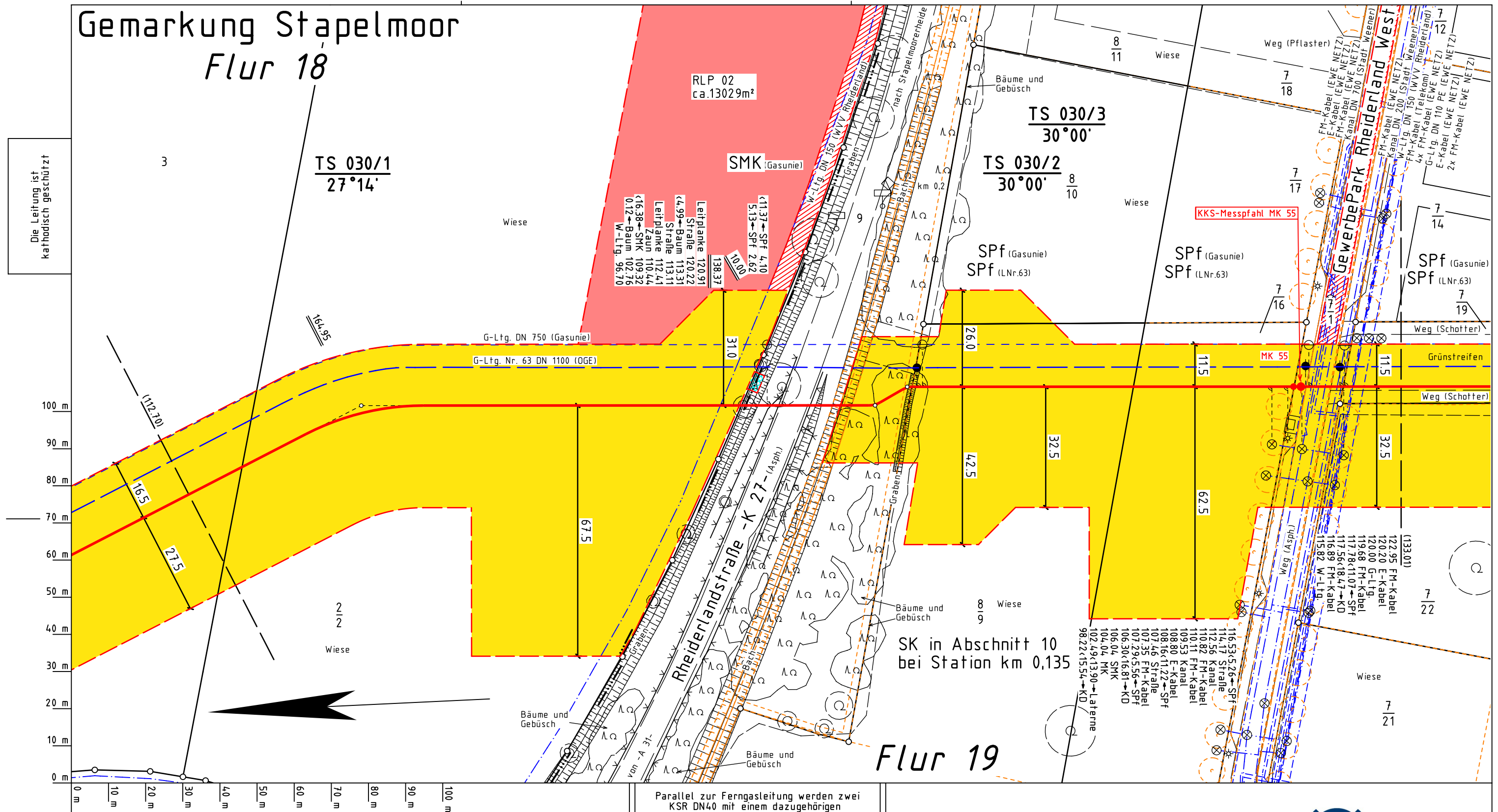

Katasteramt
Original-Maßstab

Legende :			
	geplante OGE Leitung		SMK = Schilderpfehl mit Messkontakt
	Arbeitsstreifen der geplanten OGE Leitung		Schutzgehäuse (LxBXH=1.20x0.40x1.20m)
	Fremdleitung		TE = Tiefenerder
	Überfahrt / Zufahrt		KKS-Kabel
	Fläche für temporäre Ablaufleitung / Versickerung bei Grundwasserhaltung (kein Oberflächenabtrag, händische Verlegung)		
	TS 56/1 12°34'		Darstellung der TS-Punkte mit Nr. und Winkel
Prüfungen	Trassierungsplan erstellt: 06.12.2024 , NWgeoVerm Engineering GmbH		
	geprüft: 10.12.2024 OGE / TPLP	freigegeben: 11.12.2024 OGE / TPLT	

Parallel zur Ferngasleitung werden zwei KSR DN40 mit einem dazugehörigen Betriebskabel mit verlegt.				
Plan-Berichtigungen				
Rev.	Grund	Angef.	Gepr.	Freigeg.
10				
09				
08				
07				
06				
05				
04				
03				
02				
01				

Leitung: H2ercules Nordsee-Ruhr-Link (NRL III) / Bunde - Wettringen			
Gemarkung: Stapelmoor			
Gemeinde: Weener, Stadt			
Kreis: Leer			
Diesem Plan liegen katasterliche Unterlagen zu Grunde Signaturen nach ZVAUT			
Trassierungsplan		Proj. Nr. LB - 24066	
		Ltg. DN 1200	Leitungs-Nr. 503 000 000
		Maßstab 1 : 1000	Blatt-Nr. G 030

Anschl.-Blatt 031