

Gemarkung Haren  
Flur 34

TS 168/1  
52°38'

TS 168/2  
77°49'

SK in km 144,681

TS 168/3  
25°10'

Die Leitung ist  
kathodisch geschützt

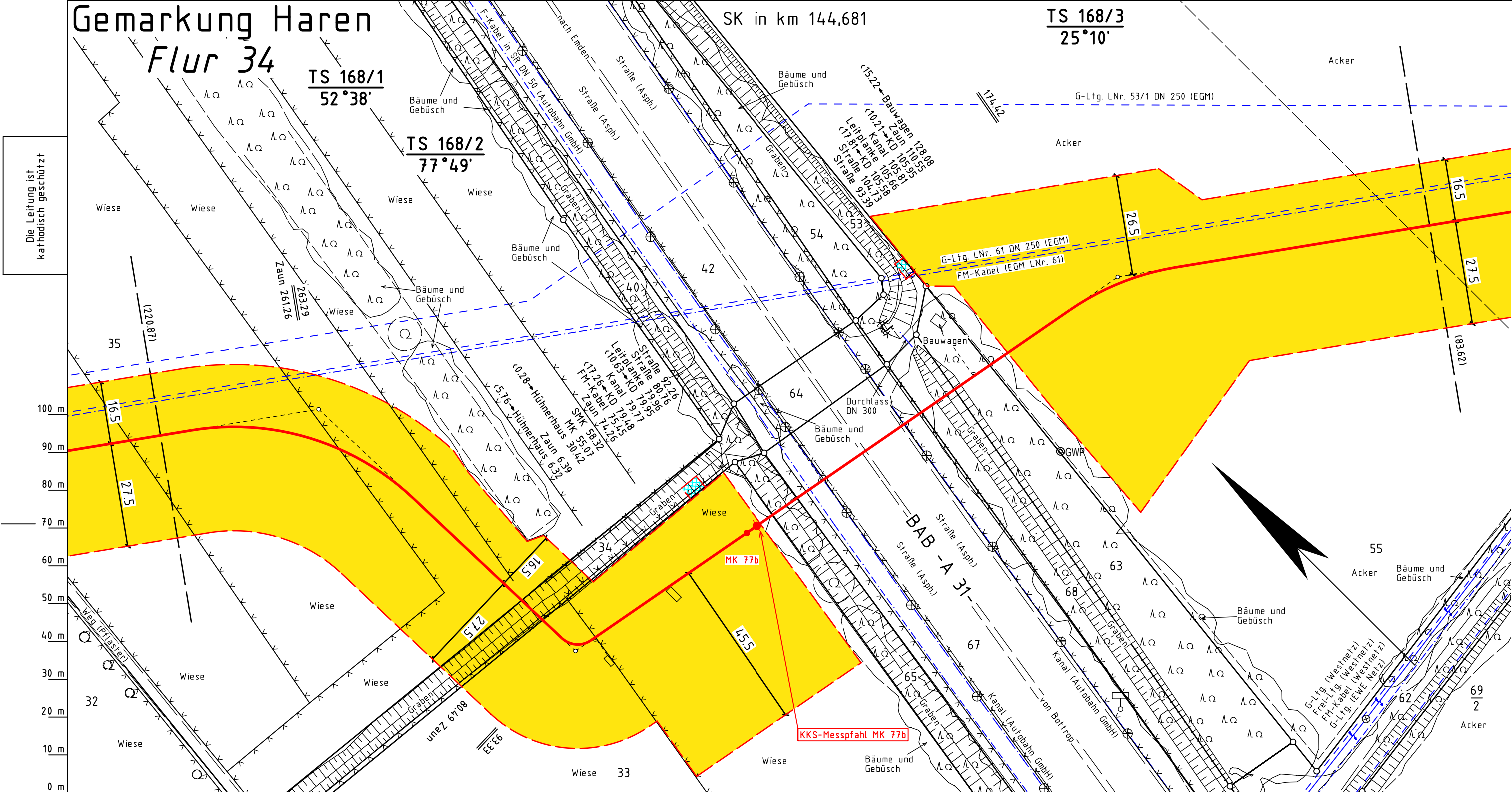

Parallel zur Ferngasleitung werden zwei  
KSR DN40 mit einem dazugehörigen  
Betriebskabel mit verlegt.

Plan-Berichtigungen				
Rev.	Grund	Angef.	Gepr.	Freigeg.
10				
09				
08				
07				
06				
05				
04				
03				
02				
01				



Leitung: H2ercules Nordsee-Ruhr-Link (NRL III) / Bunde - Wetringen  
Gemarkung: Haren  
Gemeinde: Haren (Ems), Stadt  
Kreis: Emsland

Trassierungsplan

Diesem Plan liegen katasterliche Unterlagen zu Grunde Signaturen nach ZVAUT

Proj. Nr. LB - 24066	
Ltg. DN 1200	Leitungs-Nr. 503 000 000
Maßstab 1 : 1000	Blatt-Nr. G 168

Legende :

- geplante OGE Leitung
- Arbeitsstreifen der geplanten OGE Leitung
- Fremdleitung
- Überfahrt / Zufahrt
- Fläche für temporäre Ablaufleitung / Versickerung bei Grundwasserhaltung (kein Oberflächenabtrag, händische Verlegung)
- TS 56/1 12°34'
- Darstellung der TS-Punkte mit Nr. und Winkel
- SMK = Schilderpfahl mit Messkontakt
- Schutzgehäuse (LxBXH=1.20x0.40x1.20m)
- TE = Tieferender
- KKS-Kabel

Prüfungen	Trassierungsplan erstellt: 06.12.2024 , NWgeoVerm Engineering GmbH	
	geprüft: 10.12.2024 OGE / TPLP	freigegeben: 11.12.2024 OGE / TPLT

Katasteramt  
Original-Maßstab

Anschl.-Blatt 167

Anschl.-Blatt 169