

Gemarkung Salzbergen
Flur 22

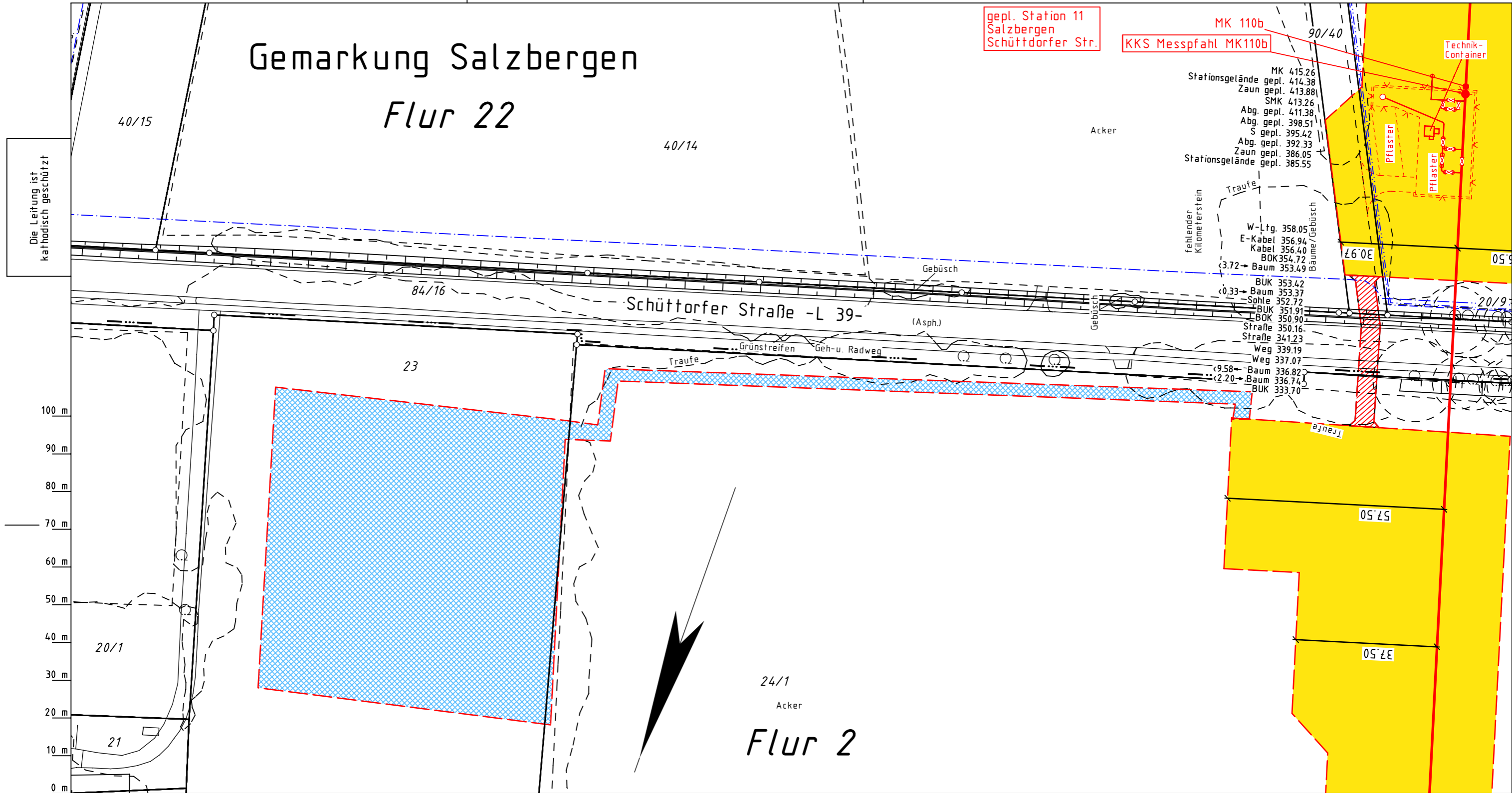

Die Leitung ist
kathodisch geschützt

gepl. Station 11
Salzbergen
Schüttorfer Str.

MK 110b
KKS Messpfahl MK110b

Technik-
Container

Stationsgelände gepl. 415.26
Zaun gepl. 414.38
SMK 413.88
Abg. gepl. 411.38
Abg. gepl. 398.51
S gepl. 395.42
Abg. gepl. 392.33
Zaun gepl. 386.05
Stationsgelände gepl. 385.55

W-Ltg. 358.05
E-Kabel 356.94
Kabel 356.40
BOK 354.72
Baum 353.49
BAUK 353.42
Baum 353.37
Sohle 352.72
BAUK 351.91
BOK 350.90
Straße 350.16
Straße 341.23
Weg 339.19
Weg 337.07
Baum 336.82
Baum 336.74
BAUK 333.70

40/14

84/16

Schüttorfer Straße -L 39-

(Asph.)

23

24/1

Acker

Flur 2

Legende :

- geplante OGE Leitung
- Arbeitsstreifen der geplanten OGE Leitung
- Fremdleitung
- Überfahrt / Zufahrt
- Fläche für temporäre Ablaufleitung / Versickerung bei Grundwasserhaltung (kein Oberflächenabtrag, händische Verlegung)
- Darstellung der TS-Punkte mit Nr. und Winkel
- SMK = Schilderpfahl mit Messkontakt
- Schutzgehäuse (LxBXH=1.20x0.40x1.20m)
- TE = Tiefenerder
- KKS-Kabel

Parallel zur Ferngasleitung werden zwei
KSR DN40 mit einem dazugehörigen
Betriebskabel mit verlegt

Plan-Berichtigungen				
Rev.	Grund	Angef.	Gepr.	Freigeg.
10				
09				
08				
07				
06				
05				
04				
03				
02				
01				



Leitung: H2ercules Nordsee-Ruhr-Link (NRL III) / Bunde - Wetringen
Gemarkung: Salzbergen
Gemeinde: Salzbergen
Kreis: Emsland

Proj. Nr. LB - 24066	
Ltg. DN 1200	Leitungs-Nr. 503 000 000
Maßstab 1 : 1000	Blatt-Nr. G 346A

Trassierungsplan

Diesem Plan liegen katasterliche Unterlagen zu Grunde Signaturen nach ZVAUT

Katasteramt
Original-Maßstab
Lingen
Alkis

Anschl.-Blatt G 346

Prü- fungen	Trassierungsplan erstellt: April 2024, PV ANSPERGER mbH	
	geprüft: 23.04.2024, OGE / TPLP	freigegeben: 25.04.2024, OGE / TPLT

Anschl.-Blatt G 347