

Gemarkung Wesuwe
Flur 74

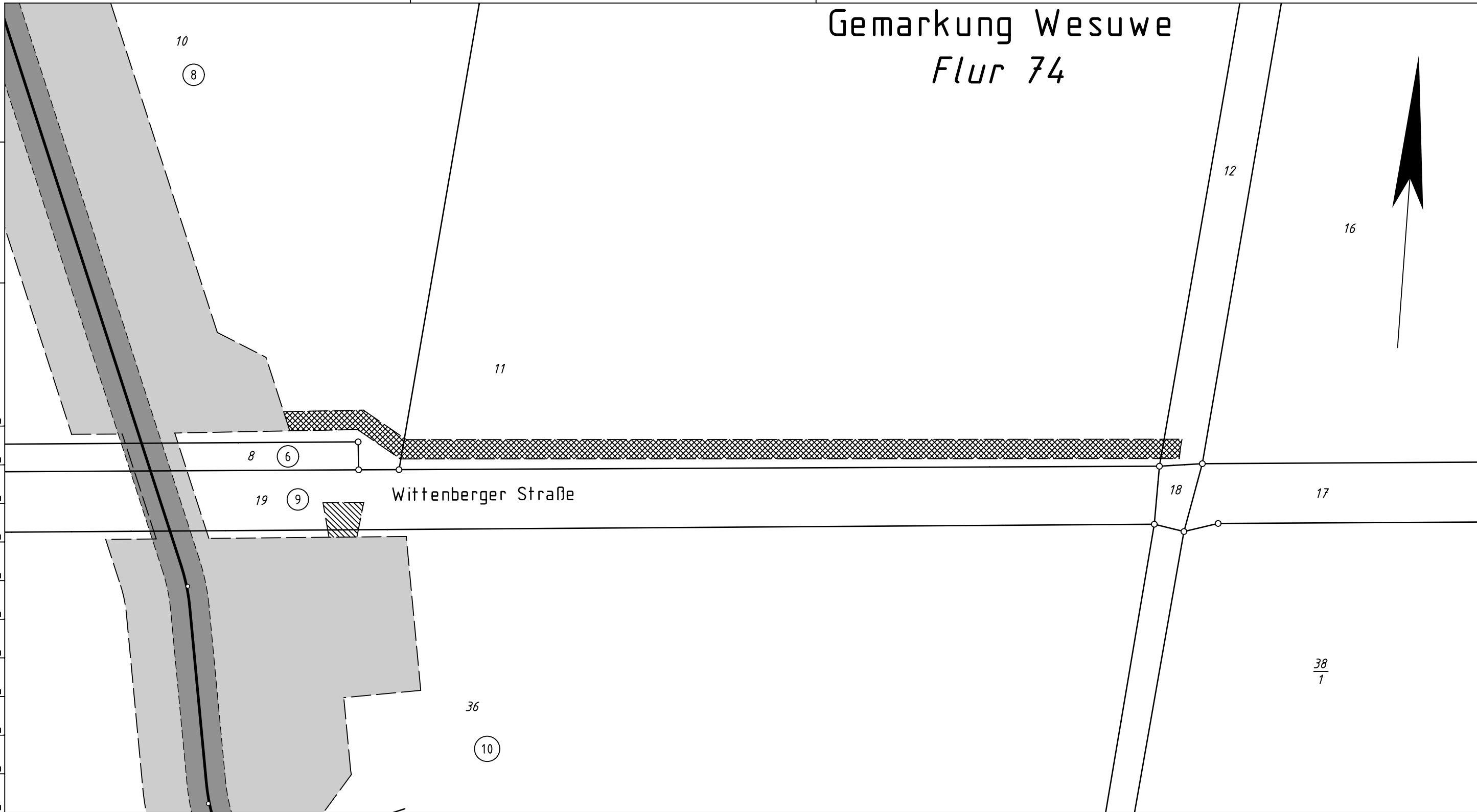

Die Leitung ist
kathodisch geschützt

100 m
90 m
80 m
70 m
60 m
50 m
40 m
30 m
20 m
10 m
0 m



0 m 10 m 20 m 30 m 40 m 50 m 60 m 70 m 80 m 90 m 100 m

Legende :

- dauerhafte Inanspruchnahme: Leitungsschutzstreifen (10m)
- dauerhafte Inanspruchnahme: Stationsfläche / Zufahrt
- dauerhafte Inanspruchnahme: KKS-Anlage (SMK, Schutzgehäuse, Kabel), Tiefenerder
- dauerhafte Inanspruchnahme: LWL-Kabel mit Schutzstreifen (1m)
- temporäre Inanspruchnahme: Arbeitsstreifen
- temporäre Inanspruchnahme: Überfahrten / Zufahrten
- temporäre Inanspruchnahme: Wasserhaltung

6 bis 10 WR-Nr. des Vermess.-Registers

Parallel zur Ferngasleitung werden 2 Kabelschutzrohre verlegt

Prüfungen

Plan zum Grundstücksverzeichnis erstellt: 27.03.2025 , NWgeoVerm Engineering GmbH

geprüft: 01.04.2025 OGE / TPLP

freigegeben: 04.04.2025 OGE / TPLT

Plan-Berichtigungen				
Rev.	Grund	Angef.	Gepr.	Freigeg.
10				
09				
08				
07				
06				
05				
04				
03				
02				
01				



Leitung: H2ercules Nordsee-Ruhr-Link (NRL III) / Bunde - Wetringen		Ltg. DN 1200		Anschl.-Blatt
Gemarkung: Wesuwe				
Gemeinde: Haren (Ems), Stadt		Proj. Nr. LB - 24066	Leitungs-Nr. 503 000 000	
Kreis: Emsland		Maßstab 1 : 1000	Blatt-Nr. G 171A	
Plan zum Grundstücksverzeichnis		EPSG 4647		
		Diesem Plan liegen katasterliche Unterlagen zu Grunde Signaturen nach ZVAUT		

Plan zum
Grundstücksverzeichnis

Katasteramt LGLN
Original-Maßstab ALKis

Anschl.-Blatt 171

Anschl.-Blatt