

Kontakt

Tel.: 02 03 / 50 08 69 40
info@dd-baumanagement.de
www.dd-baumanagement.de

Bauantrag für Station Bunde NRL:

Errichtung einer Zaunanlage mit Übersteigenschutz um die neue Armaturenstation sowie eines Kleinschalthauses

Bauherr Open Grid Europe GmbH
Kallenbergstr. 5
45141 Essen

Vertreten durch: Open Grid Europe GmbH



Bauort Heerenweg 14
26831 Bunde

Gemarkung: Bunde

Flur: 1

Flurstück: 19 / 4

Kontakt

Tel.: 02 03 / 50 08 69 40
info@dd-baumanagement.de
www.dd-baumanagement.de

0 Bauantrag

- 0.1 Bescheinigung der Ingenieurskammer NRW
- 0.2 Architektenvollmacht
- 0.3 Antrag auf Baugenehmigung

1 Berechnungen

- 1.1 Ermittlung der Herstellungskosten

2 Weitere Vordrucke, Beschreibungen und Nachweise

- 2.1 Baubeschreibung
- 2.2 Baustatistikbogen

3 Amtlicher Lageplan

- | | |
|--|-----------|
| 3.1 Auszug aus dem Liegenschaftskataster (Flurkarte) | M 1:1.000 |
| 3.2 Flurkarte mit Eintragungen | M 1:1.000 |

4 Bauzeichnungen

- | | |
|-------------------------------------|---------|
| 4.1 Lageplan | M 1:100 |
| 4.2 Kleinschaltheus | M 1:100 |
| 4.3 Zaunanlage mit Fluchttür | |
| 4.4 Zaunanlage Drehflügeltor 5,00 m | |



Ingenieurkammer-Bau
Nordrhein-Westfalen

**Bescheinigung der Mitgliedschaft in der
Ingenieurkammer-Bau NRW**



NRL Bunde

Vollmacht

Bauherr / Bauherrin:

Name, Anschrift
Open Grid Europe GmbH
Kallenbergstr. 5
45141 Essen

ggf. vertreten durch:

Name, Anschrift
Open Grid Europe GmbH
[Redacted]

Entwurfsverfasser / Entwurfsverfasserin:

Name, Anschrift
dörpinghaus divisek und partner Beratende Ing. im Bauwesen PartG mbB
[Redacted]

Ich / Wir bevollmächtige(n) den / die Entwurfsverfasser / in / bezüglich meines / unseres Bauvorhabens

Genaue Bezeichnung der Baumaßnahme (PLZ, Ort, Straße, Hausnummer)
26831 Bunde
Heerenweg 14

Station Bunde NRL:
Errichtung einer Zaunanlage mit Übersteigenschutz um die neue Armaturenstation sowie eines Kleinschalthauses.

Grundbuchbezeichnung

Eigentümer des Grundstücks (Name, PLZ, Ort, Straße, Hausnummer)

die erforderlichen Verhandlungen mit den zuständigen Behörden und Stellen sowie den Nachbarn zu führen und insbesondere auch Rückfragen im Baugenehmigungsverfahren für mich / uns zu erledigen.

Zusätzlich werden weitere und nachfolgende Vollmachten erteilt

☐ ja

☒ nein

(bitte ankreuzen)

[Redacted]

Ort, Datum
Bunde, 09.05.2025

[Redacted]

Bauantrag
gemäß § 63 bzw. § 64 der Niedersächsischen Bauordnung (NBauO)

Zutreffendes bitte ankreuzen ☒ oder ausfüllen, Felder mit "*" sind keine Pflichtfelder.
Sollten die Eingabefelder nicht ausreichen, fügen Sie bitte entsprechende Anlagen bei.

An die Bauaufsichtsbehörde Landkreis Leer Bergmannstraße 37 26789 Leer (Ostfriesland)	Eingangsstempel der Bauaufsichtsbehörde	Aktenzeichen der Bauaufsichtsbehörde
--	---	--------------------------------------

Hiermit beantrage ich gemäß § 63 bzw. § 64 der Niedersächsischen Bauordnung (NBauO) für die nachstehend bezeichnete Baumaßnahme die Baugenehmigung. Die erforderlichen Bauvorlagen sind dieser Anzeige gemäß der aktuellen Niedersächsischen Bauvorlagenverordnung (NBauVorlVO) beigelegt.

Identifikationsnummer des Erhebungsbogens des Landesamts für Statistik Niedersachsen: 0390565118

1. Bezeichnung der Baumaßnahme

Baumaßnahme
Bauantrag für Bunde NRL:
Errichtung einer Zaunanlage mit Übersteigenschutz um die neue Armaturenstation sowie eines Kleinschalthauses.

2. Baugrundstück

Gemeinde Bunde	Ortsteil -		
Straße Heerenweg	Hausnummer 14		
Gemarkung Bunde	Flur 1	Flurstück (Zähler) 19	Flurstück (Nenner) 4

3. Bauherrin / Bauherr

Firmenname (wenn zutreffend. Bei Gesellschaften bzw. juristischen Personen ist dann im Folgenden der Vertretungsberechtigte anzugeben) Open Grid Europe GmbH		
Name Bauherrin/Bauherr (bei juristischen Personen Vertretungsberechtigte) Vorname/n Nachname [REDACTED]		
Straße Bamlerstraße	Hausnummer 1b	* Telefon (mit Vorwahl) [REDACTED]
PLZ 45141	Ort Essen	* [REDACTED]

4. Entwurfsverfasserin / Entwurfsverfasser

Firmenname (Wenn zutreffend)

dörpinghaus divisiek und partner Beratende Ingenieure im Bauwesen PartG mbB

Name Entwurfsverfasserin / Entwurfsverfasser (natürliche Person)

Vorname/n

Nachname

Berufsbezeichnung

Bauingenieur

Straße

Dammstraße

Hausnummer

11 A

PLZ

47119

Ort

Duisburg

* E-Mail

info@dd-baumanagement.de

ist für die beantragte Baumaßnahme bauvorlageberechtigt nach

☒ § 53 Abs. 3 Satz 2 NBauO nach

☐ Nr. 1 Architektin/Architekt, eingetragen in Liste der Architektenkammer Nr.

☐ Nr. 2 Entwurfsverfasserin/Entwurfsverfasser (bis 30.11.2024),
eingetragen in Liste der Architektenkammer Nr.

☒ Nr. 3 Entwurfsverfasserin/Entwurfsverfasser, eingetragen in Liste der Ingenieurkammer Nr.

☒ Nr. 3 Entwurfsverfasserin/Entwurfsverfasser, eingetragen im Verzeichnis Nr.

des Bundeslandes

☐ Nr. 3 Entwurfsverfasserin/Entwurfsverfasser nach § 20 NIngG gleichgestellt (europäischer
Dienstleistungsverkehr), niedergelassen im Staat

☐ Nr. 4 öffentlich Bedienstete/öffentlich Bediensteter

☐ Nr. 5 Innenarchitektin/Innenarchitekt, eingetragen in Liste der Architektenkammer Nr.

☐ § 53 Abs. 4 NBauO nach

☐ Nr. 1 Landschaftsarchitektin/Landschaftsarchitekt, eingetragen in Liste der Architektenkammer Nr.

☐ Nr. 2 Handwerksmeisterin/Handwerksmeister oder diesen nach § 7 Abs. 3, 7 oder 9 HwO gleichgestellt

☐ Nr. 3 staatlich geprüfte Technikerin/staatlich geprüfter Techniker

☐ Nr. 4 Technikerin/Techniker mit gleichwertigem Ausbildungsnachweis

☐ § 53 Abs. 5 NBauO

☐ Handwerksmeisterin/Handwerksmeister, gleichgestellt im europäischen Dienstleistungsverkehr,
niedergelassen im Staat

☐ Technikerin/Techniker, gleichgestellt im europäischen Dienstleistungsverkehr,
niedergelassen im Staat

darf als Entwurfsverfasserin / Entwurfsverfasser tätig werden nach

☐ § 53 Abs. 9 NBauO

5. Tragwerksplanerin / Tragwerksplaner

Firmenname (wenn zutreffend)

Name Tragwerksplanerin/Tragwerksplaner (natürliche Person)

Vorname/n

Nachname

Berufsbezeichnung

Straße

Hausnummer

* Telefon (mit Vorwahl)

PLZ

Ort

* E-Mail

Ist zur Erstellung des Nachweises der Standsicherheit für die beantragte Baumaßnahme berechtigt nach☐ § 65 Abs. 4 NBauO☐ Tragwerksplaner/Tragwerksplanerin, eingetragen in der Liste der Ingenieurkammer Niedersachsen Nr. ☐ Tragwerksplaner/Tragwerksplanerin, eingetragen im Verzeichnis Nr.
des Bundeslandes ☐ Tragwerksplaner/Tragwerksplanerin nach § 21 Abs. 5 NIngG gleichgestellt (europäischer Deinstleistungsverkehr), niedergelassen im Staat ☐ § 86 Abs. 5 NBauO (Übergangsregelung) (Standsicherheitsnachweis ist ggf. prüfpflichtig.)☐ § 65 Abs. 1 Satz 2 i. V. m. § 53 Abs. 3 Satz 2 Nrn. 1 bis 4, Abs. 4 Nrn. 2 bis 4 sowie Abs. 5 bis 8 NBauO (Standsicherheitsnachweis ist prüfpflichtig.)

Datum, Unterschrift der Tragwerksplanerin / des Tragwerksplaners

6. Erschließung**6.1 Zugang / Zufahrt zum Grundstück erfolgt**☐ von öffentlicher Verkehrsfläche☐ über Grundstück im Miteigentum☒ über anderes Grundstück
(ggf. Baulast/Grunddienstbarkeit erforderlich)**6.2 Niederschlagswasserbeseitigung erfolgt durch**☐ die Einleitung in ein kommunales Regenwassersystem☐ Einleitung in ein Gewässer☒ die ungezielte, breitflächige Versickerung auf Grundstücksflächen☐ die gezielte Versickerung auf Grundstücksflächen☐ Sonstiges **6.3 Sonstige Abwasserbeseitigung erfolgt durch**☐ kommunales Abwassersystem☐ Kleinkläranlage☐ Sonstiges: **6.4 Trinkwasserversorgung erfolgt durch**☐ zentrales Wasserwerk oder dezentrales kleines Wasserwerk☐ Sonstiges: **6.5 Löschwasserversorgung erfolgt durch**☐ öffentliche Wasserversorgung☐ FeuerlöschbrunnenEntfernung [m] : ☐ Feuerlöschteich☐ offene Gewässer☐ Sonstiges: Entfernung [m] : **7. Arbeitsstättenrecht**

Die Vereinbarung der Bauvorlagen mit den Anforderungen der Arbeitsstättenverordnung wird nur geprüft, wenn die Bauherrin oder der Bauherr dies verlangt.

☐ Gem. § 64 Satz 2 NBauO - auch in Verbindung mit § 63 Abs. 1 Satz 3 NBauO - wird um Prüfung der Anforderungen auf Vereinbarkeit mit der Arbeitsstättenverordnung im Rahmen des Baugenehmigungsverfahrens gebeten.

Datum, Unterschrift der Bauherrin / des Bauherrn

Bevollmächtigten)

09.05.2025

8. Zustellung der Baugenehmigung an Nachbarn

☐ Es wird erbeten, die Baugenehmigung oder Teilbaugenehmigung nach § 70 Abs. 5 Satz 2 NBauO den in der Anlage näher bezeichneten Nachbarn zuzustellen.

Datum, Unterschrift der Bauherrin / des Bauherrn (oder der Bevollmächtigten / des Bevollmächtigten)

Hinweise:

Die Bauherrin oder der Bauherr ist dafür verantwortlich, dass die von ihr oder ihm veranlasste Baumaßnahme dem öffentlichen Baurecht entspricht. Die Entwurfsverfasserin oder der Entwurfsverfasser ist dafür verantwortlich, dass der Entwurf für die Baumaßnahme dem öffentlichen Baurecht entspricht. **Über erforderliche Ausnahmen, Befreiungen und Zulassungen von Abweichungen von Vorschriften wird nur auf besonderen Antrag entschieden.**

Datenschutz:

Die elektronische Verarbeitung der in diesem Formular enthaltenen personenbezogenen Daten ist für die Durchführung dieses Verwaltungsverfahrens gem. § 67 Abs. 1 Satz 2 NBauO erforderlich und gemäß §§ 3 und 5 NDStG zulässig. Empfänger dieser Daten sind die untere Bauaufsichtsbehörde, die Gemeinde sowie andere Behörden (§ 69 Abs. 3 NBauO) und ggf. Nachbarn sowie die zu beteiligende Öffentlichkeit (§ 68 NBauO). Bauvorlagen in elektronischer Form können dauerhaft gespeichert werden. Zudem werden die Daten regelmäßig an die zuständige Finanzbehörde (§ 29 BewG), den zuständigen Unfallversicherungsträger (§ 195 Abs. 3 SGB VII) und das Vermessungs- und Katasteramt (§ 5 NVermG) übermittelt. Nähere Informationen und die Kontaktdaten des Datenschutzbeauftragten entnehmen Sie bitte den Internetseiten des Adressaten dieses Antrages.

Datum, Unterschrift der Entwurfsverfasserin / des Entwurfsverfassers
dörpinghaus divisek und partner
Beratende Ing. im Bauwesen PartG mbB

* Datum, Unterschrift der Bauherrin / des Bauherrn
(Kenntnisnahme)

Open Grid Europe GmbH

Ermittlung der Herstellungskosten

Bezeichnung des Bauvorhabens:

Bauantrag für Station Bunde NRL:

Errichtung einer Zaunanlage mit Übersteigenschutz um die neue Armaturenstation sowie eines Kleinschalthauses.

Bauort: Heerenweg 14
26831 Bunde

Zaunanlage

Zaunanlage inkl. Tür / Tor in

m: 213,40 m

Kosten in € / m: 200,00 €

Zaunanlagenkosten: 42.680,00 €

Kleinschalthaus

Kosten: 50.000,00 €

Die Bruttoherstellungskosten für die Errichtung einer Zaunanlage mit Übersteigenschutz um die neue Armaturenstation sowie eines Kleinschalthauses betragen insgesamt 92.680,00 €.



An die Bauaufsichtsbehörde Landkreis Leer Bergmannstraße 37 26789 Leer (Ostfriesland)	Eingangsstempel der Bauaufsichtsbehörde	Aktenzeichen
--	---	--------------

Zutreffendes bitte ankreuzen ☒ oder ausfüllen

Baubeschreibung

(§ 9 Abs. 1 BauVorlVO)

1. Bezeichnung der Baumaßnahme

Bauherr/in: Open Grid Europe GmbH vert. d. Herrn Bard Strand Bamlerstr. 1b, 45141 Essen	
Baumaßnahme Bauantrag für Station Bunde NRL: Errichtung einer Zaunanlage mit Übersteigenschutz um die neue Armaturenstation sowie eines Kleinschalthauses.	
<input checked="" type="checkbox"/> Errichtung	<input type="checkbox"/> Änderung
<input type="checkbox"/> Nutzungsänderung	
bei Nutzungsänderung bisherige Nutzung	beabsichtigte Nutzung

2. Baugrundstück

Gemeinde / Ortsteil		
Bunde		
Straße, Hausnummer		
Heerenweg 14		
Gemarkung	Flur	Flurstück
Bunde	1	19/4

3. Gebäudeklasse gemäß § 2 Abs. 3 der NBauO

Klassifizierung	Höhe gemäß § 2 Abs. 3 (m)	Anzahl der Nutzungseinheiten	Angabe der Brutto-Grundfläche (m²)	Gebäudeklasse					
				1		2	3	4	5
				a	b				
I	2,98 m		m²	<input checked="" type="checkbox"/>	<input type="checkbox"/>	<input type="checkbox"/>	<input type="checkbox"/>	<input type="checkbox"/>	<input type="checkbox"/>
II	m		m²	<input type="checkbox"/>	<input type="checkbox"/>	<input type="checkbox"/>	<input type="checkbox"/>	<input type="checkbox"/>	<input type="checkbox"/>
III	m		m²	<input type="checkbox"/>	<input type="checkbox"/>	<input type="checkbox"/>	<input type="checkbox"/>	<input type="checkbox"/>	<input type="checkbox"/>
IV	m		m²	<input type="checkbox"/>	<input type="checkbox"/>	<input type="checkbox"/>	<input type="checkbox"/>	<input type="checkbox"/>	<input type="checkbox"/>
V	m		m²	<input type="checkbox"/>	<input type="checkbox"/>	<input type="checkbox"/>	<input type="checkbox"/>	<input type="checkbox"/>	<input type="checkbox"/>
VI	m		m²	<input type="checkbox"/>	<input type="checkbox"/>	<input type="checkbox"/>	<input type="checkbox"/>	<input type="checkbox"/>	<input type="checkbox"/>

4. Größe/Dimensionen

Größe des Baugrundstückes	6.540,09 m²
Bereits bebaute und zur Bebauung vorgesehene Fläche	3.247,13 m²
Größe der Freifläche	- m²
Umbauter Raum gem. DIN 277	- m³

5. Ermittlung des Herstellungswertes/des Rohbauwertes

Herstellungskosten	92.680,00 € Euro
Ermittlung des Rohbauwertes	- Euro

6. Abstand der baulichen Anlage zu

Wäldern mit mehr als 5 ha Größe	m
Moor- und Heideflächen	m
Eisenbahnen	m
Hochspannungsleitungen	m
öffentlichen Gewässern/Wasserzügen	m
5.1 Überschwemmungsgebiet	<input type="checkbox"/> ja <input type="checkbox"/> nein
5.2 Schutzgebiet	<input type="checkbox"/> ja <input type="checkbox"/> nein

7. Konstruktionsbeschreibung

Isolierung gegen Grundfeuchtigkeit	<input type="checkbox"/>	
Wände/Baustoffart und Stärke		
Fundamente	siehe Details Zaunanlage und Kleinschaltheus	
Kellermauerwerk	außen	innen
Geschossmauerwerk (Baustoff)	außen	innen
Geschossmauerwerk (Farbe)	außen	innen
Dächer		
Dacheindeckung Baustoff	-	
Dacheindeckung (Farbe)	-	
Dachform	-	
Dachneigung (Gradzahl)	-	
Harte Bedachung	<input checked="" type="checkbox"/> ja <input type="checkbox"/> nein	
Decken (Art und Stärke)		
Kellergeschoss	-	
Geschosse	-	
Dachgeschoss	-	
Dachschrägen	-	
Treppen (Konstruktion und Steigungsverhältnis)	-	
Fußböden (Art und Stärke)		
in Aufenthaltsräumen	-	
in Küchen, Bad	-	
in Wirtschaftsräumen	-	
Schornsteine (Baustoffe) (bei Fertigsystemen Fabrikat angeben)	-	

8. Art und Höhe der straßenseitigen Einfriedung

Einfriedung durch eine Zaunanlage aus Doppelstabgitter (Maschengitterweite 5,00 cm x 20,00 cm) inkl. Übersteigenschutz mit einer Gesamthöhe von 2,43 m. (siehe Details Zaunanlage)

9. Einstellplätze gem. § 47 NBauO

Anzahl der unterschiedlichen Nutzungseinheiten	Berechnung der notwendigen Einstellplätze	Summe je Verkehrsquelle
Nr.	Verkehrsquelle	
Gesamtzahl der notwendigen Stellplätze (aufgerundet auf ganze Zahl)		0

10. Ergänzungen

z. B. ☐ Brandschutznachweis gem. § 11 BauVorIVO

11. Anlagen

- Bescheinigung Ing. Kammer NRW
- Architektenvollmacht
- Bauantragsformular
- Ermittlung der Herstellungskosten
- Flurkarte
- Flurkarte mit Eintragungen
- Bauzeichnungen

12. Unterschriften

Datum, Unterschrift der Bauherrin/des Bauherrn Open Grid Europe GmbH 09.05.2025	Datum, Unterschrift der Entwurfsverfasserin/des Entwurfsverfassers dörpinghaus divisek und partner Beratende Ing. im Bauwesen PartG mbH
---	---

noch: 3 Angaben zum Gebäude

Verwendete Energie (Bitte jeweils eine Position ankreuzen.)

Heizung	Primär	Sekundär	Warmwasser- bereitung	Primär	Sekundär
	40–41	42–43		44–45	46–47
Keine	00 <input checked="" type="checkbox"/>	00 <input checked="" type="checkbox"/>	Keine	00 <input checked="" type="checkbox"/>	00 <input checked="" type="checkbox"/>
Öl	02 <input type="checkbox"/>	13 <input type="checkbox"/>	Öl	02 <input type="checkbox"/>	13 <input type="checkbox"/>
Gas	03 <input type="checkbox"/>	14 <input type="checkbox"/>	Gas	03 <input type="checkbox"/>	14 <input type="checkbox"/>
Strom	04 <input type="checkbox"/>	15 <input type="checkbox"/>	Strom	04 <input type="checkbox"/>	15 <input type="checkbox"/>
Fernwärme/ Fernkälte	05 <input type="checkbox"/>	16 <input type="checkbox"/>	Fernwärme/ Fernkälte	05 <input type="checkbox"/>	16 <input type="checkbox"/>
Geothermie	06 <input type="checkbox"/>	17 <input type="checkbox"/>	Geothermie	06 <input type="checkbox"/>	17 <input type="checkbox"/>
Umweltthermie (Luft/Wasser) ..	07 <input type="checkbox"/>	18 <input type="checkbox"/>	Umweltthermie (Luft/Wasser)...	07 <input type="checkbox"/>	18 <input type="checkbox"/>
Solarthermie	08 <input type="checkbox"/>	19 <input type="checkbox"/>	Solarthermie	08 <input type="checkbox"/>	19 <input type="checkbox"/>
Holz	09 <input type="checkbox"/>	20 <input type="checkbox"/>	Holz	09 <input type="checkbox"/>	20 <input type="checkbox"/>
Biogas/ Biomethan	10 <input type="checkbox"/>	21 <input type="checkbox"/>	Biogas/ Biomethan	10 <input type="checkbox"/>	21 <input type="checkbox"/>
Sonst. Biomasse ..	11 <input type="checkbox"/>	22 <input type="checkbox"/>	Sonst. Biomasse ..	11 <input type="checkbox"/>	22 <input type="checkbox"/>
Sonst. Energie ..	12 <input type="checkbox"/>	23 <input type="checkbox"/>	Sonst. Energie ..	12 <input type="checkbox"/>	23 <input type="checkbox"/>

Falls „Sonstige Energie für Heizung“, bitte hier erläutern:

Falls „Sonstige Energie für Warmwasserbereitung“, bitte hier erläutern:

Einsatz von Lüftungs- und Kühlungsanlagen**Anlagen zur Lüftung** (Sst 48)

mit Wärmerück-
gewinnung 1 ☐

ohne Wärmerück-
gewinnung 2 ☐

keine Nutzung 3 ☒

Anlagen zur Kühlung (Sst 49)

elektrisch 1 ☒

thermisch 2 ☐

keine Nutzung 3 ☐

Art der Erfüllung des GEG (Sst 50–61)

Mehrfachnennungen möglich.

Erneuerbare Energie (§71ff)

Holz, Bioöl, Biogas, Biomethan 01 ☐

Sonstige
(z. B. Wärmepumpe, Umwelt-, Geo-, Solarthermie) 02 ☐

Kraft-Wärme-Kopplung (§71) 04 ☐**Wärmerückgewinnung** (§68) 05 ☐**Sonstige Abwärme** (§71) 06 ☐**Fernwärme oder Fernkälte** (§71) 08 ☐**Gemeinschaftliche Wärmeversorgung** (§107)z.B. Quartierslösung 09 ☐**Befreiung** (§102) 11 ☐**Sonstiges** 12 ☒

Falls „Sonstiges“, bitte hier erläutern:

fällt unter GEG §2 Nr. 9a

4 Größe des Bauvorhabens 4

Werte ohne Kommastellen angeben.

Rauminhalt – Brutto in m³ (DIN 277) 01 25Anzahl der Vollgeschosse (laut LBO) 02 1neuer Zustand
in vollen m²alter Zustand
in vollen m²**Nutzfläche**(DIN 277; ohne
Wohnfläche)

5

Wohnfläche(WoFIV) der
Wohnungen

0

Anzahl der**Wohnungen mit**(Räume, ein-
schließl. Küchen)

neuer Zustand

alter Zustand

1 Raum 07 15 2 Räumen 08 16 3 Räumen 09 17 4 Räumen 10 18 5 Räumen 11 19 6 Räumen 12 20 7 Räumen
oder mehr 13 21 Anzahl der Räume
in Wohnungen
mit 7 oder mehr
Räumen 14 22 **5 Veranschlagte Kosten des Bauwerks** 5

bzw. der Baumaßnahme (Kostengruppe 300, 400 DIN 276)

Kosten in 1000 Euro
(einschließlich MwSt) 23 5024
Straßenschlüssel

Statistik der Baufertigstellungen

Rechtsgrundlagen und weitere rechtliche Hinweise entnehmen Sie der beigefügten Unterlage, die Bestandteil dieses Fragebogens ist. Bitte lesen Sie vor dem Ausfüllen die dazugehörigen Erläuterungen.

BF

Sst 1–11 5 0390565118
SA Identifikationsnummer

Bauscheinnummer/Aktenzeichen

1 Allgemeine Angaben **1** (Blockschrift)

Bauherr/Bauherrin

Name/Firma: Open Grid Europe GmbH

Anschrift: Bamlerstr. 1b

45141 Essen

Anschrift des Baugrundstücks

Straße, Nummer: Heerenweg 14

Postleitzahl, Ort: 26831 Bunde

Lage des Baugrundstücks

Gemeinde: Bunde 024
Sst 21–23

Gemeindeteil: Bunde
Sst 24–26

Füllen Sie den Fragebogen aus bei ...

... Neubau (für jedes Gebäude
1 Erhebungsbogen).

... Baumaßnahmen an einem
bestehenden Gebäude.

... Änderung des Nutzungsschwer-
punkts zwischen Wohnbau und
Nichtwohnbau (bitte zusätzlich
einen Abgangsbogen ausfüllen).

Landesamt für Statistik
Niedersachsen
Dezernat 32
Postfach 91 07 64
30427 Hannover

Sie erreichen uns über
Telefon: 0511 - 98 98 - 3316
Telefax: 0511 - 120-99-27605
E-Mail:
bautaetigkeit@statistik.niedersachsen.de

**Datum der Baugenehmigung
bzw. Genehmigungsfreistellung**

Monat Jahr

**Datum der
Bezugsfertigstellung** (Sst 12–17)

Monat Jahr

Ansprechpartner/-in für Rückfragen (freiwillige Angaben)

Name (z. B. Architekt/-in, Planverfasser/-in)

ddp Baumanagement

Telefon und/oder E-Mail

info@dd-baumanagement.de

**Haben sich seit Einreichung des Erhebungsbogens
für Baugenehmigung Änderungen ergeben?** (Sst 27) ... 1 ☐ 2 ☐ Ja Nein

Falls ja, bitte nachfolgend beschreiben:

0390565118

Identifikationsnummer

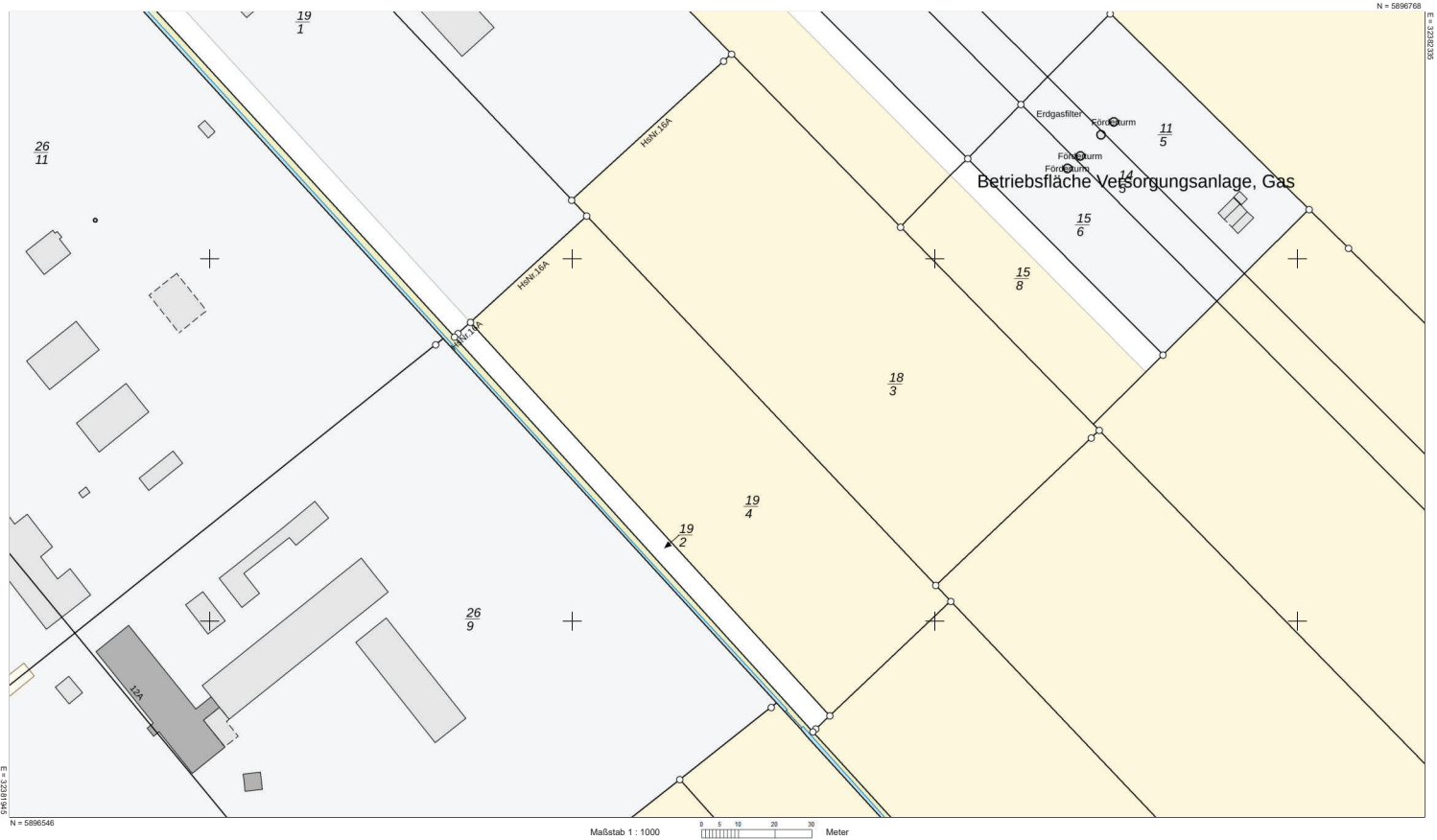

Verantwortlich für den Inhalt:
Landesamt für Geoinformation und Landesvermessung Niedersachsen
- Katasteramt Leer (Ostfriesland) - Stand: 04.01.2025
Westerende 2-4
26789 Leer

Bereitgestellt durch:
 **LGLN**
 Landesamt für Geoinformation und Landesvermessung Niedersachsen
 Zeichen: 20250109_94377

Bei einer Verwertung für nichteigene oder wirtschaftliche Zwecke oder einer öffentlichen Wiedergabe sind die Allgemeinen Geschäfts- und Nutzungsbedingungen (AGNB) zu beachten; ggf. sind erforderliche Nutzungsrechte über einen zusätzlich mit der für den Inhalt verantwortlichen Behörde abzuschließenden Nutzungsvertrag zu erwerben.



**Vermessungs- und Katasterverwaltung
Niedersachsen**

Gemeinde: Bunde
Gemarkung: Bunde
Flur: 1 Flurstück: 19 / 4

Liegenschaftskarte 1:1000

Standardpräsentation

Erstellt am: 09.01.2025

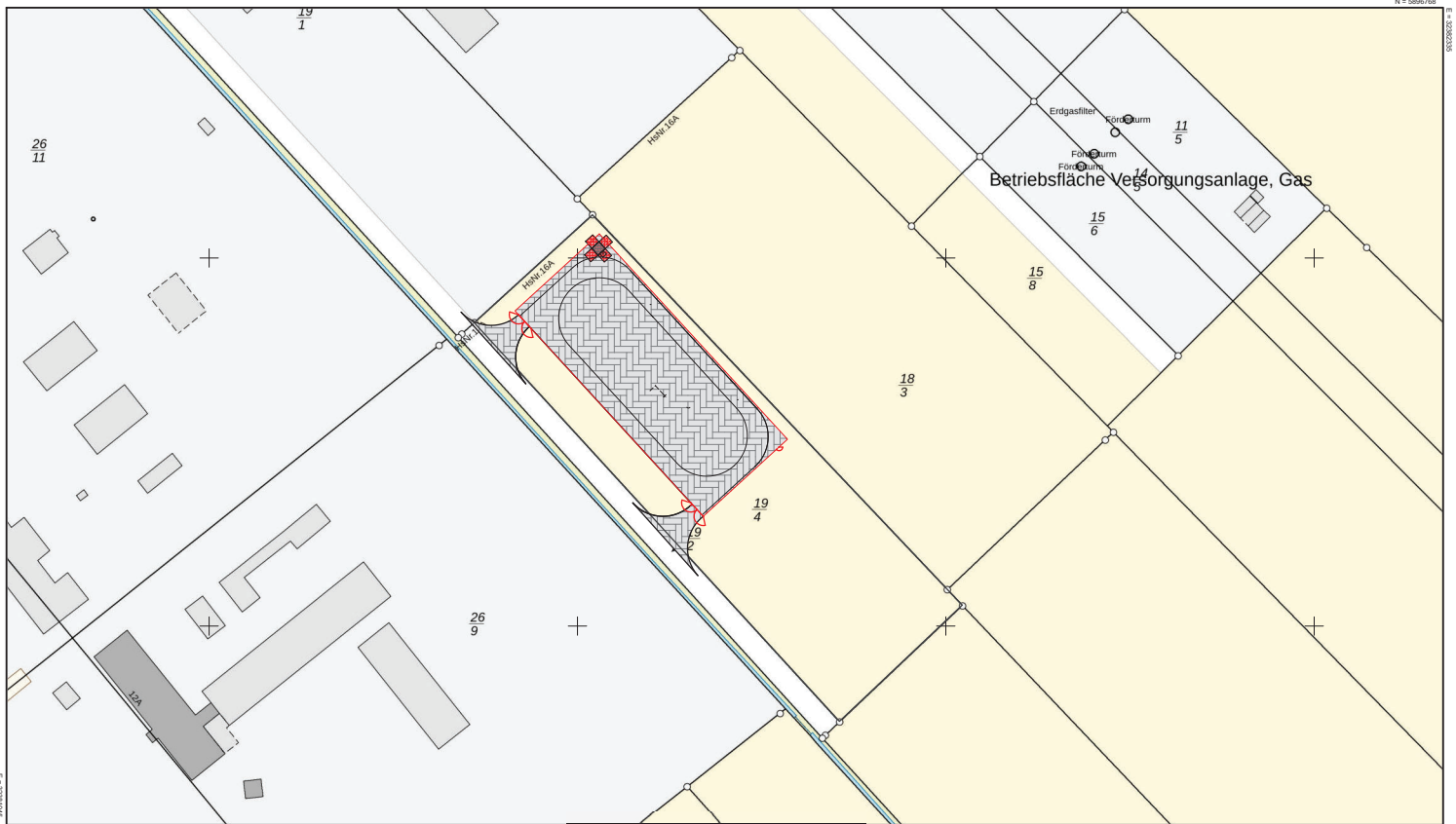

Verantwortlich für den Inhalt:
Landesamt für Geoinformation und Landesvermessung Niedersachsen
- Katasteramt Leer (Ostfriesland) - Stand: 04.01.2025
Westerende 2-4
26789 Leer

Bereitgestellt durch:
 **LGLN**
Landesamt für Geoinformation und Landesvermessung Niedersachsen
Zeichen: 20250109_94377

Bei einer Vervielfältigung für nichtlegene oder wirtschaftliche Zwecke oder einer öffentlichen Wiedergabe sind die Allgemeinen Geschäfts- und Nutzungsbedingungen (AGNB) zu beachten; ggf. sind erforderliche Nutzungsrechte über einen zusätzlich mit der für den Inhalt verantwortlichen Behörde abzuschließenden Nutzungsvertrag zu erwerben.

