LBEG Landesamt für Bergbau, Energie und Geologie

Forstliche Standortskarte von Niedersachsen
1 : 25 000 (FORST25)

- Blattübersicht des digitalen Datenbestandes -

Stand: 02.07.2026

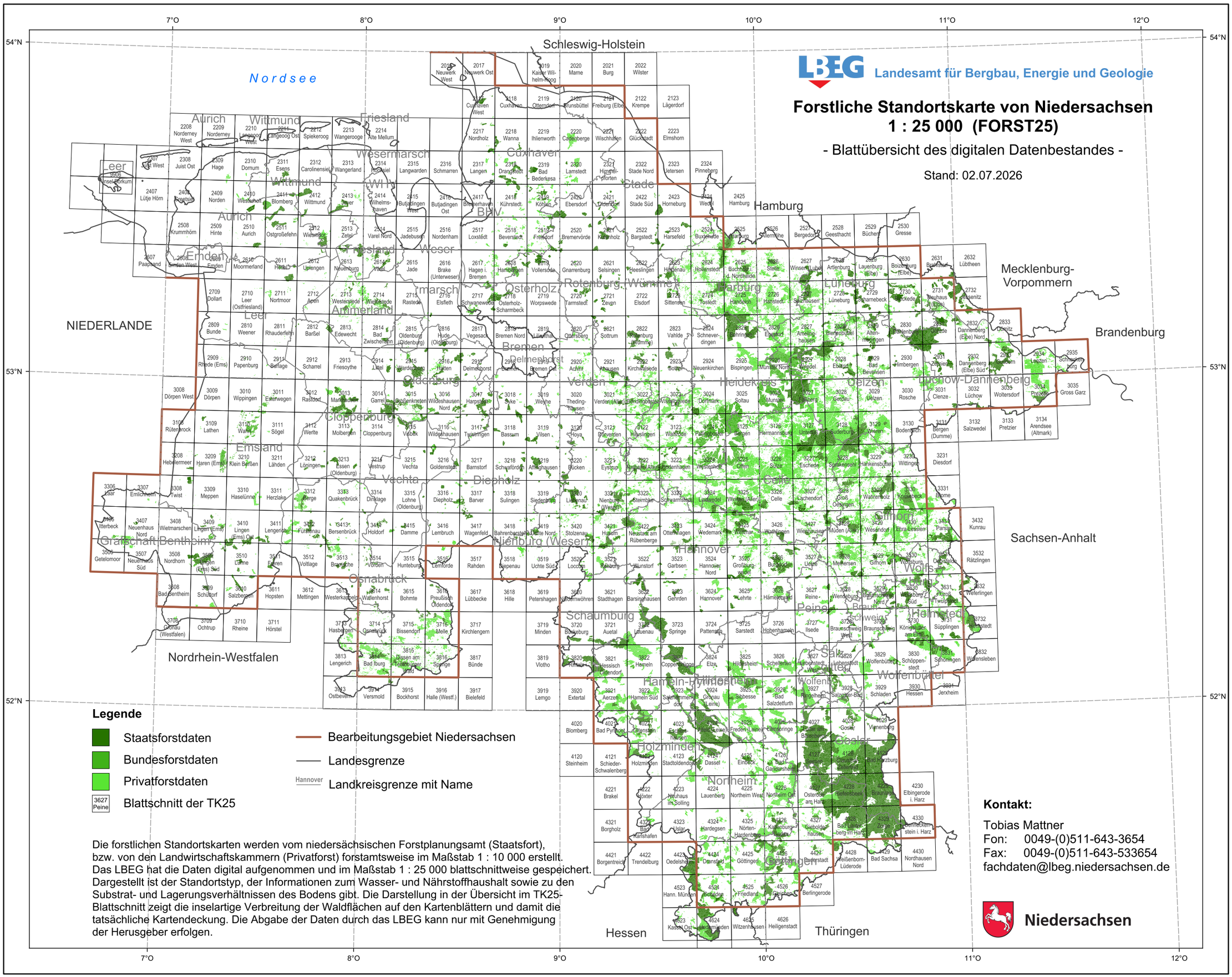

Die forstlichen Standortskarten werden vom niedersächsischen Forstplanungsamt (Staatsfort), bzw. von den Landwirtschaftskammern (Privatforst) forstamtsweise im Maßstab 1 : 10 000 erstellt. Das LBEG hat die Daten digital aufgenommen und im Maßstab 1 : 25 000 blattschnittweise gespeichert. Dargestellt ist der Standortstyp, der Informationen zum Wasser- und Nährstoffhaushalt sowie zu den Substrat- und Lagerungsverhältnissen des Bodens gibt. Die Darstellung in der Übersicht im TK25-Blattschnitt zeigt die inselartige Verbreitung der Waldflächen auf den Kartenblättern und damit die tatsächliche Kartendeckung. Die Abgabe der Daten durch das LBEG kann nur mit Genehmigung der Herausgeber erfolgen.

Kontakt:

Tobias Mattner
Fon: 0049-(0)511-643-3654
Fax: 0049-(0)511-643-533654
fachdaten@lbeg.niedersachsen.de

Niedersachsen